

**2 NİSAN 2026**  
**PERŞEMBE**  
**LOT 001 - 206**  
**1. OTURUM**

**LOT  
001****Diyarbakır Kayapınar Kaldırım'da 8.101,24 m<sup>2</sup>  
Plansız Alan****MUHAMMEN BEDEL: ₺ 14.600.000****m<sup>2</sup> RAYİÇ BEDELİ: ₺ 1.802,19****İL / İLÇE / MAHALLE:** Diyarbakır / Kayapınar / Kaldırım**ADA / PARSEL:** 101 / 407**NİTELİĞİ / İMAR DURUMU:** Ham Toprak / Plansız Alan**YÜZÖLÇÜMÜ / HAZİNE HİSSESİ (m<sup>2</sup>):** 8.701,24 m<sup>2</sup> / 8.101,24 m<sup>2</sup>**AÇIKLAMALAR:** -**TEMİNAT TUTARI:** ₺ 1.000.000**LOT  
002****Diyarbakır Bağlar Yukarıkdibek'te 2.988,86 m<sup>2</sup>  
Plansız Alan****MUHAMMEN BEDEL: ₺ 5.100.000****m<sup>2</sup> RAYİÇ BEDELİ: ₺ 1.706,34****İL / İLÇE / MAHALLE:** Diyarbakır / Bağlar / Yukarıkdibek**ADA / PARSEL:** 102 / 22**NİTELİĞİ / İMAR DURUMU:** Ham Toprak / Plansız Alan**YÜZÖLÇÜMÜ / HAZİNE HİSSESİ (m<sup>2</sup>):** 2.988,86 m<sup>2</sup> / 2.988,86 m<sup>2</sup>**AÇIKLAMALAR:** -**TEMİNAT TUTARI:** ₺ 500.000**LOT  
003****Diyarbakır Bağlar Yukarıkdibek'te 5.382,88 m<sup>2</sup>  
Plansız Alan****MUHAMMEN BEDEL: ₺ 8.650.000****m<sup>2</sup> RAYİÇ BEDELİ: ₺ 1.606,95****İL / İLÇE / MAHALLE:** Diyarbakır / Bağlar / Yukarıkdibek**ADA / PARSEL:** 102 / 28**NİTELİĞİ / İMAR DURUMU:** Ham Toprak / Plansız Alan**YÜZÖLÇÜMÜ / HAZİNE HİSSESİ (m<sup>2</sup>):** 5.382,88 m<sup>2</sup> / 5.382,88 m<sup>2</sup>**AÇIKLAMALAR:** -**TEMİNAT TUTARI:** ₺ 1.000.000

**LOT  
004****Diyarbakır Kayapınar Kaldırım'da 34.303,97 m<sup>2</sup>  
Plansız Alan****MUHAMMEN BEDEL: ₺37.750.000**  
**m<sup>2</sup> RAYİÇ BEDELİ: ₺1.100,46****İL / İLÇE / MAHALLE:** Diyarbakır / Kayapınar / Kaldırım**ADA / PARSEL:** 101 / 408**NİTELİĞİ / İMAR DURUMU:** Ham Toprak / Plansız Alan**YÜZÖLÇÜMÜ / HAZİNE HİSSESİ (m<sup>2</sup>):** 34.303,97 m<sup>2</sup> / 34.303,97 m<sup>2</sup>**AÇIKLAMALAR:**-**TEMİNAT TUTARI:** ₺5.000.000**LOT  
005****Diyarbakır Kayapınar Kaldırım'da 4.896,90 m<sup>2</sup>  
Plansız Alan****MUHAMMEN BEDEL: ₺8.850.000**  
**m<sup>2</sup> RAYİÇ BEDELİ: ₺1.807,27****İL / İLÇE / MAHALLE:** Diyarbakır / Kayapınar / Kaldırım**ADA / PARSEL:** 101 / 410**NİTELİĞİ / İMAR DURUMU:** Ham Toprak / Plansız Alan**YÜZÖLÇÜMÜ / HAZİNE HİSSESİ (m<sup>2</sup>):** 4.896,90 m<sup>2</sup> / 4.896,90 m<sup>2</sup>**AÇIKLAMALAR:**-**TEMİNAT TUTARI:** ₺1.000.000**LOT  
006****Diyarbakır Kayapınar Kaldırım'da 3.646,50 m<sup>2</sup>  
Plansız Alan****MUHAMMEN BEDEL: ₺6.950.000**  
**m<sup>2</sup> RAYİÇ BEDELİ: ₺1.905,94****İL / İLÇE / MAHALLE:** Diyarbakır / Kayapınar / Kaldırım**ADA / PARSEL:** 101 / 411**NİTELİĞİ / İMAR DURUMU:** Ham Toprak / Plansız Alan**YÜZÖLÇÜMÜ / HAZİNE HİSSESİ (m<sup>2</sup>):** 3.646,50 m<sup>2</sup> / 3.646,50 m<sup>2</sup>**AÇIKLAMALAR:**-**TEMİNAT TUTARI:** ₺500.000

**LOT  
007****Diyarbakır Kayapınar Kaldırım'da 2.532,95 m<sup>2</sup>  
Plansız Alan****MUHAMMEN BEDEL: ₺5.100.000****m<sup>2</sup> RAYİÇ BEDELİ: ₺2.013,46****İL / İLÇE / MAHALLE:** Diyarbakır / Kayapınar / Kaldırım**ADA / PARSEL:** 101 / 412**NİTELİĞİ / İMAR DURUMU:** Ham Toprak / Plansız Alan**YÜZÖLÇÜMÜ / HAZİNE HİSSESİ (m<sup>2</sup>):** 2.532,95 m<sup>2</sup> / 2.532,95 m<sup>2</sup>**AÇIKLAMALAR:** -**TEMİNAT TUTARI:** ₺500.000**LOT  
008****Diyarbakır Kayapınar Yolboyu'da 7.515,04 m<sup>2</sup>  
1/100.000 ölçekli ÇDP'de Kentsel Gelişim Alanı****MUHAMMEN BEDEL: ₺30.100.000****m<sup>2</sup> RAYİÇ BEDELİ: ₺4.005,30****İL / İLÇE / MAHALLE:** Diyarbakır / Kayapınar / Yolboyu**ADA / PARSEL:** 144 / 2**NİTELİĞİ / İMAR DURUMU:** Ham Toprak / 1/100.000 ölçekli ÇDP'de Kentsel Gelişim Alanı**YÜZÖLÇÜMÜ / HAZİNE HİSSESİ (m<sup>2</sup>):** 7.515,04 m<sup>2</sup> / 7.515,04 m<sup>2</sup>**AÇIKLAMALAR:** -**TEMİNAT TUTARI:** ₺5.000.000**LOT  
009****Bingöl Merkez Çayboyu'da 1.417,11 m<sup>2</sup> Konut  
Alanı****MUHAMMEN BEDEL: ₺13.500.000****m<sup>2</sup> RAYİÇ BEDELİ: ₺9.526,43****İL / İLÇE / MAHALLE:** Bingöl / Merkez / Çayboyu**ADA / PARSEL:** 147 / 36**NİTELİĞİ / İMAR DURUMU:** Arsa / Konut E:1,6 Yençok:12,50**YÜZÖLÇÜMÜ / HAZİNE HİSSESİ (m<sup>2</sup>):** 1.417,11 m<sup>2</sup> / 1.417,11 m<sup>2</sup>**AÇIKLAMALAR:** -**TEMİNAT TUTARI:** ₺1.000.000

**LOT  
010**Bingöl Merkez Çayboyu'da 802,60 m<sup>2</sup> Konut Alanı

MUHAMMEN BEDEL: ₺7.650.000

m<sup>2</sup> RAYİÇ BEDELİ: ₺9.531,52

İL / İLÇE / MAHALLE: Bingöl / Merkez / Çayboyu

ADA / PARSEL: 147 / 37

NİTELİĞİ / İMAR DURUMU: Arsa / Konut E:1,6 Yençok:12,50

YÜZÖLÇÜMÜ / HAZİNE HİSSESİ (m<sup>2</sup>): 1.402,60 m<sup>2</sup> / 802,60 m<sup>2</sup>

AÇIKLAMALAR: Satış Şartnamesinin 7.10.a bendi geçerlidir.

TEMİNAT TUTARI: ₺500.000

**LOT  
011**Bingöl Merkez Çayboyu'da 1.084,33 m<sup>2</sup> Konut Alanı

MUHAMMEN BEDEL: ₺10.300.000

m<sup>2</sup> RAYİÇ BEDELİ: ₺9.498,95

İL / İLÇE / MAHALLE: Bingöl / Merkez / Çayboyu

ADA / PARSEL: 147 / 38

NİTELİĞİ / İMAR DURUMU: Arsa / Konut E:1,6 Yençok:12,50

YÜZÖLÇÜMÜ / HAZİNE HİSSESİ (m<sup>2</sup>): 1.684,33 m<sup>2</sup> / 1.084,33 m<sup>2</sup>

AÇIKLAMALAR: Satış Şartnamesinin 7.10.a bendi geçerlidir.

TEMİNAT TUTARI: ₺1.000.000

**LOT  
012**Bitlis Ahlat Erkizan'da 58.613,78 m<sup>2</sup> Plansız Alan

MUHAMMEN BEDEL: ₺18.500.000

m<sup>2</sup> RAYİÇ BEDELİ: ₺315,63

İL / İLÇE / MAHALLE: Bitlis / Ahlat / Erkizan

ADA / PARSEL: 109 / 103

NİTELİĞİ / İMAR DURUMU: Ham Toprak / Plansız Alan

YÜZÖLÇÜMÜ / HAZİNE HİSSESİ (m<sup>2</sup>): 58.613,78 m<sup>2</sup> / 58.613,78 m<sup>2</sup>

AÇIKLAMALAR: -

TEMİNAT TUTARI: ₺1.000.000

**LOT  
013**Edirne Meriç Büyükdoğanca'da 66.182,69 m<sup>2</sup>  
Tarım Alanı**MUHAMMEN BEDEL: ₺6.650.000****m<sup>2</sup> RAYİÇ BEDELİ: ₺100,48****İL / İLÇE / MAHALLE:** Edirne / Meriç / Büyükdoğanca**ADA / PARSEL:** 310 / 9**NİTELİĞİ / İMAR DURUMU:** Tarla / Tarım Alanı**YÜZÖLÇÜMÜ / HAZİNE HİSSESİ (m<sup>2</sup>):** 66.182,69 m<sup>2</sup> / 66.182,69 m<sup>2</sup>**AÇIKLAMALAR:** Satış Şartnamesinin 7.10.b bendi geçerlidir.**TEMİNAT TUTARI: ₺500.000****LOT  
014**Edirne Meriç Büyükdoğanca'da 33.257,53 m<sup>2</sup>  
Tarım Alanı**MUHAMMEN BEDEL: ₺4.350.000****m<sup>2</sup> RAYİÇ BEDELİ: ₺130,80****İL / İLÇE / MAHALLE:** Edirne / Meriç / Büyükdoğanca**ADA / PARSEL:** 310 / 10**NİTELİĞİ / İMAR DURUMU:** Tarla / Tarım Alanı**YÜZÖLÇÜMÜ / HAZİNE HİSSESİ (m<sup>2</sup>):** 33.257,53 m<sup>2</sup> / 33.257,53 m<sup>2</sup>**AÇIKLAMALAR:** Satış Şartnamesinin 7.10.b bendi geçerlidir.**TEMİNAT TUTARI: ₺500.000****LOT  
015**Edirne Meriç Büyükdoğanca'da 21.681,21 m<sup>2</sup>  
Tarım Alanı**MUHAMMEN BEDEL: ₺3.300.000****m<sup>2</sup> RAYİÇ BEDELİ: ₺152,21****İL / İLÇE / MAHALLE:** Edirne / Meriç / Büyükdoğanca**ADA / PARSEL:** 310 / 11**NİTELİĞİ / İMAR DURUMU:** Tarla / Tarım Alanı**YÜZÖLÇÜMÜ / HAZİNE HİSSESİ (m<sup>2</sup>):** 21.681,21 m<sup>2</sup> / 21.681,21 m<sup>2</sup>**AÇIKLAMALAR:** Satış Şartnamesinin 7.10.b bendi geçerlidir.**TEMİNAT TUTARI: ₺250.000**

**LOT  
016****Edirne Meriç Büyükdoğanca'da 20.118,25 m<sup>2</sup>  
Tarım Alanı****MUHAMMEN BEDEL: ₺3.050.000****m<sup>2</sup> RAYİÇ BEDELİ: ₺151,60****İL / İLÇE / MAHALLE:** Edirne / Meriç / Büyükdoğanca**ADA / PARSEL:** 310 / 12**NİTELİĞİ / İMAR DURUMU:** Tarla / Tarım Alanı**YÜZÖLÇÜMÜ / HAZİNE HİSSESİ (m<sup>2</sup>):** 20.118,25 m<sup>2</sup> / 20.118,25 m<sup>2</sup>**AÇIKLAMALAR:** Satış Şartnamesinin 7.10.b bendi geçerlidir.**TEMİNAT TUTARI:** ₺250.000**LOT  
017****Edirne Meriç Büyükdoğanca'da 18.329,81 m<sup>2</sup>  
Tarım Alanı****MUHAMMEN BEDEL: ₺2.750.000****m<sup>2</sup> RAYİÇ BEDELİ: ₺150,03****İL / İLÇE / MAHALLE:** Edirne / Meriç / Büyükdoğanca**ADA / PARSEL:** 310 / 13**NİTELİĞİ / İMAR DURUMU:** Tarla / Tarım Alanı**YÜZÖLÇÜMÜ / HAZİNE HİSSESİ (m<sup>2</sup>):** 18.329,81 m<sup>2</sup> / 18.329,81 m<sup>2</sup>**AÇIKLAMALAR:** Satış Şartnamesinin 7.10.b bendi geçerlidir.**TEMİNAT TUTARI:** ₺250.000**LOT  
018****Tekirdağ Çerzekköy İstasyon'da 7.267,57 m<sup>2</sup>  
Konut Alanı****MUHAMMEN BEDEL: ₺124.000.000****m<sup>2</sup> RAYİÇ BEDELİ: ₺17.062,10****İL / İLÇE / MAHALLE:** Tekirdağ / Çerzekköy / İstasyon**ADA / PARSEL:** 1642 / 4**NİTELİĞİ / İMAR DURUMU:** Arsa / Konut Alanı E: 0.90, H: 12,50 m**YÜZÖLÇÜMÜ / HAZİNE HİSSESİ (m<sup>2</sup>):** 7.267,57 m<sup>2</sup> / 7.267,57 m<sup>2</sup>**AÇIKLAMALAR:** Satış Şartnamesinin 7.10.c bendi geçerlidir.**TEMİNAT TUTARI:** ₺10.000.000

**LOT  
019****Tekirdağ Çorlu Önerler'de 2.650,44 m<sup>2</sup> Konut  
Alanı****MUHAMMEN BEDEL: ₺43.750.000****m<sup>2</sup> RAYİÇ BEDELİ: ₺16.506,69****İL / İLÇE / MAHALLE:** Tekirdağ / Çorlu / Önerler**ADA / PARSEL:** 452 / 1**NİTELİĞİ / İMAR DURUMU:** Arsa ve Bahçe Yeri / Konut Alanı E: 0.60 - H: 3 Kat**YÜZÖLÇÜMÜ / HAZİNE HİSSESİ (m<sup>2</sup>):** 2.650,44 m<sup>2</sup> / 2.650,44 m<sup>2</sup>**AÇIKLAMALAR:**-**TEMİNAT TUTARI:** ₺5.000.000**LOT  
020****İstanbul Arnavutköy Haraççı'da 756,60 m<sup>2</sup> Konut  
Alanı****MUHAMMEN BEDEL: ₺26.500.000****m<sup>2</sup> RAYİÇ BEDELİ: ₺35.025,11****İL / İLÇE / MAHALLE:** İstanbul / Arnavutköy / Haraççı**ADA / PARSEL:** 6010 / 6**NİTELİĞİ / İMAR DURUMU:** Arsa / Konut Alanı E: 1,10 - H: 4 Kat**YÜZÖLÇÜMÜ / HAZİNE HİSSESİ (m<sup>2</sup>):** 756,60 m<sup>2</sup> / 756,60 m<sup>2</sup>**AÇIKLAMALAR:**-**TEMİNAT TUTARI:** ₺2.500.000**LOT  
021****İstanbul Bağcılar Mahmutbey'de 164 m<sup>2</sup> Konut  
Alanı****MUHAMMEN BEDEL: ₺5.600.000****m<sup>2</sup> RAYİÇ BEDELİ: ₺34.146,34****İL / İLÇE / MAHALLE:** İstanbul / Bağcılar / Mahmutbey**ADA / PARSEL:** 1658 / 33**NİTELİĞİ / İMAR DURUMU:** Arsa / Konut Alanı İ-4**YÜZÖLÇÜMÜ / HAZİNE HİSSESİ (m<sup>2</sup>):** 164 m<sup>2</sup> / 164 m<sup>2</sup>**AÇIKLAMALAR:** Satış Şartnamesinin 7.10.d bendi geçerlidir.**TEMİNAT TUTARI:** ₺500.000

**LOT  
022****İstanbul Bahçelievler Yenibosna'da 62 m<sup>2</sup> Konut  
Alanı****MUHAMMEN BEDEL: ₺2.800.000****m<sup>2</sup> RAYİÇ BEDELİ: ₺45.161,29****İL / İLÇE / MAHALLE:** İstanbul / Bahçelievler / Yenibosna**ADA / PARSEL:** 0 / 8514**NİTELİĞİ / İMAR DURUMU:** Arsa / Konut Alanı İ-6**YÜZÖLÇÜMÜ / HAZİNE HİSSESİ (m<sup>2</sup>):** 62 m<sup>2</sup> / 62 m<sup>2</sup>**AÇIKLAMALAR:** Satış Şartnamesinin 7.10.d.1 bendi geçerlidir.**TEMİNAT TUTARI:** ₺250.000**LOT  
023****İstanbul Bahçelievler Yenibosna'da 59,71 m<sup>2</sup>  
Konut Alanı****MUHAMMEN BEDEL: ₺3.200.000****m<sup>2</sup> RAYİÇ BEDELİ: ₺53.592,36****İL / İLÇE / MAHALLE:** İstanbul / Bahçelievler / Yenibosna**ADA / PARSEL:** 398 / 6**NİTELİĞİ / İMAR DURUMU:** Arsa / Konut Alanı, İ-5**YÜZÖLÇÜMÜ / HAZİNE HİSSESİ (m<sup>2</sup>):** 59,71 m<sup>2</sup> / 59,71 m<sup>2</sup>**AÇIKLAMALAR:** Satış Şartnamesinin 7.10.d.2 bendi geçerlidir.**TEMİNAT TUTARI:** ₺250.000**LOT  
024****İstanbul Bahçelievler Yenibosna'da 62,34 m<sup>2</sup>  
Konut Alanı****MUHAMMEN BEDEL: ₺3.350.000****m<sup>2</sup> RAYİÇ BEDELİ: ₺53.737,57****İL / İLÇE / MAHALLE:** İstanbul / Bahçelievler / Yenibosna**ADA / PARSEL:** 398 / 8**NİTELİĞİ / İMAR DURUMU:** Arsa / Konut Alanı, İ-5**YÜZÖLÇÜMÜ / HAZİNE HİSSESİ (m<sup>2</sup>):** 62,34 m<sup>2</sup> / 62,34 m<sup>2</sup>**AÇIKLAMALAR:** Satış Şartnamesinin 7.10.d.2 bendi geçerlidir.**TEMİNAT TUTARI:** ₺250.000

**LOT  
025****İstanbul Bahçelievler Yenibosna'da 63,69 m<sup>2</sup>  
Konut Alanı****MUHAMMEN BEDEL: ₺3.400.000****m<sup>2</sup> RAYİÇ BEDELİ: ₺53.383,58****İL / İLÇE / MAHALLE:** İstanbul / Bahçelievler / Yenibosna**ADA / PARSEL:** 398 / 9**NİTELİĞİ / İMAR DURUMU:** Arsa / Konut Alanı, İ-5**YÜZÖLÇÜMÜ / HAZİNE HİSSESİ (m<sup>2</sup>):** 63,69 m<sup>2</sup> / 63,69 m<sup>2</sup>**AÇIKLAMALAR:** Satış Şartnamesinin 7.10.d.2 bendi geçerlidir.**TEMİNAT TUTARI:** ₺250.000**LOT  
026****İstanbul Bahçelievler Yenibosna'da 66,54 m<sup>2</sup>  
Konut Alanı****MUHAMMEN BEDEL: ₺3.550.000****m<sup>2</sup> RAYİÇ BEDELİ: ₺53.351,37****İL / İLÇE / MAHALLE:** İstanbul / Bahçelievler / Yenibosna**ADA / PARSEL:** 398 / 10**NİTELİĞİ / İMAR DURUMU:** Arsa / Konut Alanı, İ-5**YÜZÖLÇÜMÜ / HAZİNE HİSSESİ (m<sup>2</sup>):** 66,54 m<sup>2</sup> / 66,54 m<sup>2</sup>**AÇIKLAMALAR:** Satış Şartnamesinin 7.10.d.2 bendi geçerlidir.**TEMİNAT TUTARI:** ₺250.000**LOT  
027****İstanbul Bahçelievler Yenibosna'da 67,16 m<sup>2</sup>  
Konut Alanı****MUHAMMEN BEDEL: ₺3.600.000****m<sup>2</sup> RAYİÇ BEDELİ: ₺53.603,34****İL / İLÇE / MAHALLE:** İstanbul / Bahçelievler / Yenibosna**ADA / PARSEL:** 398 / 11**NİTELİĞİ / İMAR DURUMU:** Arsa / Konut Alanı, İ-5**YÜZÖLÇÜMÜ / HAZİNE HİSSESİ (m<sup>2</sup>):** 67,16 m<sup>2</sup> / 67,16 m<sup>2</sup>**AÇIKLAMALAR:** Satış Şartnamesinin 7.10.d.2 bendi geçerlidir.**TEMİNAT TUTARI:** ₺250.000

**LOT  
028****İstanbul Çatalca Karamandere'de 1.450,41 m<sup>2</sup>  
1/100.000 ÇDP'de Tarımsal Niteliği Korunacak  
Alan****MUHAMMEN BEDEL: ₺4.100.000****m<sup>2</sup> RAYİÇ BEDELİ: ₺2.826,79****İL / İLÇE / MAHALLE:** İstanbul / Çatalca / Karamandere**ADA / PARSEL:** 119 / 17**NİTELİĞİ / İMAR DURUMU:** Tarla / 1/100.000 ÇDP'de Tarımsal Niteliği Korunacak Alan**YÜZÖLÇÜMÜ / HAZİNE HİSSESİ (m<sup>2</sup>):** 1.450,41 m<sup>2</sup> / 1.450,41 m<sup>2</sup>**AÇIKLAMALAR:** Satış Şartnamesinin 7.10.d.3 bendi geçerlidir.**TEMİNAT TUTARI:** ₺500.000**LOT  
029****İstanbul Çekmeköy Ömerli'de 9.923,33 m<sup>2</sup>  
Tarımsal Niteliği Korunacak Alan****MUHAMMEN BEDEL: ₺99.500.000****m<sup>2</sup> RAYİÇ BEDELİ: ₺10.026,88****İL / İLÇE / MAHALLE:** İstanbul / Çekmeköy / Ömerli**ADA / PARSEL:** 41 / 33**NİTELİĞİ / İMAR DURUMU:** Tarla / Tarımsal Niteliği Korunacak Alan**YÜZÖLÇÜMÜ / HAZİNE HİSSESİ (m<sup>2</sup>):** 9.923,33 m<sup>2</sup> / 9.923,33 m<sup>2</sup>**AÇIKLAMALAR:** Satış Şartnamesinin 7.10.d.4 bendi geçerlidir.**TEMİNAT TUTARI:** ₺10.000.000**LOT  
030****İstanbul Kadıköy Rasimpaşa'da 132,50 m<sup>2</sup>  
Ticaret+Konut Alanı****MUHAMMEN BEDEL: ₺26.950.000****m<sup>2</sup> RAYİÇ BEDELİ: ₺203.396,23****İL / İLÇE / MAHALLE:** İstanbul / Kadıköy / Rasimpaşa**ADA / PARSEL:** 193 / 70**NİTELİĞİ / İMAR DURUMU:** Bahçeli Kargir Ev / Ticaret+Konut Alanı**YÜZÖLÇÜMÜ / HAZİNE HİSSESİ (m<sup>2</sup>):** 132,50 m<sup>2</sup> / 132,50 m<sup>2</sup>**AÇIKLAMALAR:** Satış Şartnamesinin 7.10.d.5 bendi geçerlidir.**TEMİNAT TUTARI:** ₺2.500.000

**LOT  
031****İstanbul Kadıköy Rasimpaşa'da 130,50 m<sup>2</sup>  
Ticaret+Konut Alanı****MUHAMMEN BEDEL: ₺25.150.000****m<sup>2</sup> RAYİÇ BEDELİ: ₺192.720,31****İL / İLÇE / MAHALLE:** İstanbul / Kadıköy / Rasimpaşa**ADA / PARSEL:** 193 / 71**NİTELİĞİ / İMAR DURUMU:** Bahçeli Kargir Ev / Ticaret+Konut Alanı**YÜZÖLÇÜMÜ / HAZİNE HİSSESİ (m<sup>2</sup>):** 130,50 m<sup>2</sup> / 130,50 m<sup>2</sup>**AÇIKLAMALAR:** Satış Şartnamesinin 7.10.d.5 bendi geçerlidir.**TEMİNAT TUTARI:** ₺2.500.000**LOT  
032****İstanbul Kağıthane Mecidiyeköy'de 155,29 m<sup>2</sup>  
Konut Alanı****MUHAMMEN BEDEL: ₺12.450.000****m<sup>2</sup> RAYİÇ BEDELİ: ₺80.172,58****İL / İLÇE / MAHALLE:** İstanbul / Kağıthane / Mecidiyeköy**ADA / PARSEL:** 8982 / 4**NİTELİĞİ / İMAR DURUMU:** Arsa / Konut Alanı-BL-4**YÜZÖLÇÜMÜ / HAZİNE HİSSESİ (m<sup>2</sup>):** 155,29 m<sup>2</sup> / 155,29 m<sup>2</sup>**AÇIKLAMALAR:** Satış Şartnamesinin 7.10.d.6 bendi geçerlidir.**TEMİNAT TUTARI:** ₺1.000.000**LOT  
033****İstanbul Kağıthane Merkez'de 147 m<sup>2</sup> Konut Alanı****MUHAMMEN BEDEL: ₺10.250.000****m<sup>2</sup> RAYİÇ BEDELİ: ₺69.727,89****İL / İLÇE / MAHALLE:** İstanbul / Kağıthane / Merkez**ADA / PARSEL:** 9507 / 9**NİTELİĞİ / İMAR DURUMU:** Arsa / Konut Alanı BL-4**YÜZÖLÇÜMÜ / HAZİNE HİSSESİ (m<sup>2</sup>):** 147 m<sup>2</sup> / 147 m<sup>2</sup>**AÇIKLAMALAR:** Satış Şartnamesinin 7.10.d.7 bendi geçerlidir.**TEMİNAT TUTARI:** ₺1.000.000

**LOT  
034****İstanbul Kağıthane Talatpaşa'da 95 m<sup>2</sup> Konut  
Alanı****MUHAMMEN BEDEL: ₺7.600.000****m<sup>2</sup> RAYİÇ BEDELİ: ₺80.000****İL / İLÇE / MAHALLE:** İstanbul / Kağıthane / Talatpaşa**ADA / PARSEL:** 4387 / 3**NİTELİĞİ / İMAR DURUMU:** Arsa / Konut Alanı BL-3**YÜZÖLÇÜMÜ / HAZİNE HİSSESİ (m<sup>2</sup>):** 95 m<sup>2</sup> / 95 m<sup>2</sup>**AÇIKLAMALAR:** Satış Şartnamesinin 7.10.d.8 bendi geçerlidir.**TEMİNAT TUTARI:** ₺500.000**LOT  
035****İstanbul Kağıthane Talatpaşa'da 179 m<sup>2</sup> Konut  
Alanı****MUHAMMEN BEDEL: ₺13.450.000****m<sup>2</sup> RAYİÇ BEDELİ: ₺75.139,66****İL / İLÇE / MAHALLE:** İstanbul / Kağıthane / Talatpaşa**ADA / PARSEL:** 4452 / 1**NİTELİĞİ / İMAR DURUMU:** Arsa / Konut Alanı, BL-3**YÜZÖLÇÜMÜ / HAZİNE HİSSESİ (m<sup>2</sup>):** 179 m<sup>2</sup> / 179 m<sup>2</sup>**AÇIKLAMALAR:** -**TEMİNAT TUTARI:** ₺1.000.000**LOT  
036****İstanbul Küçükçekmece Safra'da 69 m<sup>2</sup> Konut  
Alanı****MUHAMMEN BEDEL: ₺4.150.000****m<sup>2</sup> RAYİÇ BEDELİ: ₺60.144,93****İL / İLÇE / MAHALLE:** İstanbul / Küçükçekmece / Safra**ADA / PARSEL:** 33 / 8**NİTELİĞİ / İMAR DURUMU:** Arsa / Konut Alanı B-3**YÜZÖLÇÜMÜ / HAZİNE HİSSESİ (m<sup>2</sup>):** 69 m<sup>2</sup> / 69 m<sup>2</sup>**AÇIKLAMALAR:** Satış Şartnamesinin 7.10.d.9 bendi geçerlidir.**TEMİNAT TUTARI:** ₺500.000

**LOT  
037****İstanbul Küçükçekmece Safra'da 61 m<sup>2</sup> Konut  
Alanı****MUHAMMEN BEDEL: ₺3.000.000****m<sup>2</sup> RAYİÇ BEDELİ: ₺49.180,33****İL / İLÇE / MAHALLE:** İstanbul / Küçükçekmece / Safra**ADA / PARSEL:** 33 / 9**NİTELİĞİ / İMAR DURUMU:** Arsa / Konut Alanı B-3**YÜZÖLÇÜMÜ / HAZİNE HİSSESİ (m<sup>2</sup>):** 61 m<sup>2</sup> / 61 m<sup>2</sup>**AÇIKLAMALAR:** Satış Şartnamesinin 7.10.d.10 bendi geçerlidir.**TEMİNAT TUTARI: ₺250.000****LOT  
038****İstanbul Pendik Kurna'da 15.381,40 m<sup>2</sup> Tarımsal  
Alan****MUHAMMEN BEDEL: ₺92.500.000****m<sup>2</sup> RAYİÇ BEDELİ: ₺6.013,76****İL / İLÇE / MAHALLE:** İstanbul / Pendik / Kurna**ADA / PARSEL:** 11467 / 9**NİTELİĞİ / İMAR DURUMU:** Tarla / Tarımsal Alan**YÜZÖLÇÜMÜ / HAZİNE HİSSESİ (m<sup>2</sup>):** 15.381,40 m<sup>2</sup> / 15.381,40 m<sup>2</sup>**AÇIKLAMALAR:** -**TEMİNAT TUTARI: ₺10.000.000****LOT  
039****İstanbul Pendik Kurna'da 8.325,60 m<sup>2</sup> Tarımsal  
Alan****MUHAMMEN BEDEL: ₺54.150.000****m<sup>2</sup> RAYİÇ BEDELİ: ₺6.504,04****İL / İLÇE / MAHALLE:** İstanbul / Pendik / Kurna**ADA / PARSEL:** 11467 / 26**NİTELİĞİ / İMAR DURUMU:** Tarla / Tarımsal Alan**YÜZÖLÇÜMÜ / HAZİNE HİSSESİ (m<sup>2</sup>):** 8.325,60 m<sup>2</sup> / 8.325,60 m<sup>2</sup>**AÇIKLAMALAR:** Satış Şartnamesinin 7.10.d.11 bendi geçerlidir.**TEMİNAT TUTARI: ₺5.000.000**

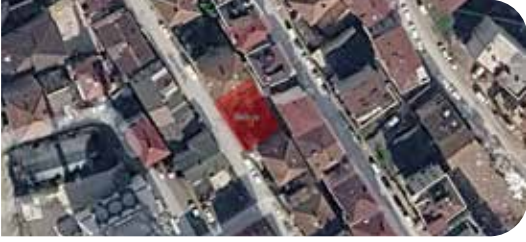
**LOT  
040****İstanbul Sancaktepe Samandıra'da 260,93 m<sup>2</sup>  
Konut Alanı****MUHAMMEN BEDEL: ₺9.950.000****m<sup>2</sup> RAYİÇ BEDELİ: ₺38.132,83****İL / İLÇE / MAHALLE:** İstanbul / Sancaktepe / Samandıra**ADA / PARSEL:** 8855 / 29**NİTELİĞİ / İMAR DURUMU:** Arsa / Konut Alanı Taks:0,40-Kaks: 1.00, 4 Kat**YÜZÖLÇÜMÜ / HAZİNE HİSSESİ (m<sup>2</sup>):** 260,93 m<sup>2</sup> / 260,93 m<sup>2</sup>**AÇIKLAMALAR:-****TEMİNAT TUTARI:** ₺1.000.000**LOT  
041****İstanbul Şile Balibey'de 4.815 m<sup>2</sup> Turizm Alanı +  
Yol Alanı****MUHAMMEN BEDEL: ₺115.000.000****m<sup>2</sup> RAYİÇ BEDELİ: ₺23.883,70****İL / İLÇE / MAHALLE:** İstanbul / Şile / Balibey**ADA / PARSEL:** 284 / 1**NİTELİĞİ / İMAR DURUMU:** Arsa / Turizm Alanı + Yol Alanı Yençok: 6,50 m., E: 0,30**YÜZÖLÇÜMÜ / HAZİNE HİSSESİ (m<sup>2</sup>):** 4.815 m<sup>2</sup> / 4.815 m<sup>2</sup>**AÇIKLAMALAR:-****TEMİNAT TUTARI:** ₺10.000.000**LOT  
042****İstanbul Şile Balibey'de 8.439,57 m<sup>2</sup> Kısmen  
Günübirlük Tesis Alanı, Kısmen Park, Kısmen Yol****MUHAMMEN BEDEL: ₺45.200.000****m<sup>2</sup> RAYİÇ BEDELİ: ₺5.355,72****İL / İLÇE / MAHALLE:** İstanbul / Şile / Balibey**ADA / PARSEL:** 368 / 2**NİTELİĞİ / İMAR DURUMU:** Arsa / Kısmen Günübirlük Tesis Alanı E:0,20, Kısmen Park, Kısmen Yol**YÜZÖLÇÜMÜ / HAZİNE HİSSESİ (m<sup>2</sup>):** 8.439,57 m<sup>2</sup> / 8.439,57 m<sup>2</sup>**AÇIKLAMALAR:** Satış Şartnamesinin 7.10.d.12 bendi geçerlidir.**TEMİNAT TUTARI:** ₺5.000.000

**LOT  
043**İstanbul Şile Balibey'de 1.248,88 m<sup>2</sup> Konut Alanı**MUHAMMEN BEDEL:** ₺21.250.000m<sup>2</sup> RAYİÇ BEDELİ: ₺17.015,25

İL / İLÇE / MAHALLE: İstanbul / Şile / Balibey

ADA / PARSEL: 935 / 1

NİTELİĞİ / İMAR DURUMU: Arsa / Konut Alanı Yençok:2 Kat, E:0,40

YÜZÖLÇÜMÜ / HAZİNE HİSSESİ (m<sup>2</sup>): 2.323,51 m<sup>2</sup> / 1.248,88 m<sup>2</sup>

AÇIKLAMALAR: Satış Şartnamesinin 7.10.d.13 bendi geçerlidir.

**TEMİNAT TUTARI:** ₺2.500.000**LOT  
044**İstanbul Şile Osmanköy'de 5.329,89 m<sup>2</sup> Tarımsal  
Nitelikli Turizm Alanı**MUHAMMEN BEDEL:** ₺16.000.000m<sup>2</sup> RAYİÇ BEDELİ: ₺3.001,94

İL / İLÇE / MAHALLE: İstanbul / Şile / Osmanköy

ADA / PARSEL: 1339 / 13

NİTELİĞİ / İMAR DURUMU: Tarla / Tarımsal Nitelikli Turizm Alanı E: 0,10,  
Hmax: 6,50YÜZÖLÇÜMÜ / HAZİNE HİSSESİ (m<sup>2</sup>): 5.329,89 m<sup>2</sup> / 5.329,89 m<sup>2</sup>

AÇIKLAMALAR: -

**TEMİNAT TUTARI:** ₺1.000.000**LOT  
045**İstanbul Ümraniye Yukarı Dudullu'da 1.282,76 m<sup>2</sup>  
Ticaret - Konut Alanı**MUHAMMEN BEDEL:** ₺103.000.000m<sup>2</sup> RAYİÇ BEDELİ: ₺80.295,61

İL / İLÇE / MAHALLE: İstanbul / Ümraniye / Yukarı Dudullu

ADA / PARSEL: 0 / 66

NİTELİĞİ / İMAR DURUMU: Arsa / Ticaret - Konut Alanı Ayrık Nizam

YÜZÖLÇÜMÜ / HAZİNE HİSSESİ (m<sup>2</sup>): 1.282,76 m<sup>2</sup> / 1.282,76 m<sup>2</sup>

AÇIKLAMALAR: -

**TEMİNAT TUTARI:** ₺10.000.000

**LOT  
046****Sakarya Adapazarı Orta'da 484,31 m<sup>2</sup> Ticaret  
Alanı****MUHAMMEN BEDEL: ₺19.400.000****m<sup>2</sup> RAYİÇ BEDELİ: ₺40.056,99****İL / İLÇE / MAHALLE:** Sakarya / Adapazarı / Orta**ADA / PARSEL:** 6266 / 26**NİTELİĞİ / İMAR DURUMU:** Bahçeli Kargir Üç Katlı Altı Daireli Apartman /  
Ticaret Alanı B-3**YÜZÖLÇÜMÜ / HAZİNE HİSSESİ (m<sup>2</sup>):** 484,31 m<sup>2</sup> / 484,31 m<sup>2</sup>**AÇIKLAMALAR:** Satış Şartnamesinin 7.10.e bendi geçerlidir.**TEMİNAT TUTARI:** ₺1.000.000**LOT  
047****Sakarya Karasu İhsaniye'de 26.838,39 m<sup>2</sup>  
Kısmen Depolama Alanı, Kısmen Park Alanı****MUHAMMEN BEDEL: ₺74.200.000****m<sup>2</sup> RAYİÇ BEDELİ: ₺2.764,74****İL / İLÇE / MAHALLE:** Sakarya / Karasu / İhsaniye**ADA / PARSEL:** 114 / 1**NİTELİĞİ / İMAR DURUMU:** Tarla / Kısmen Depolama Alanı, E=0,80 Yençok:  
12 m. Kısmen Park Alanı**YÜZÖLÇÜMÜ / HAZİNE HİSSESİ (m<sup>2</sup>):** 26.838,39 m<sup>2</sup> / 26.838,39 m<sup>2</sup>**AÇIKLAMALAR:** Satış Şartnamesinin 7.10.e.1 bendi geçerlidir.**TEMİNAT TUTARI:** ₺5.000.000**LOT  
048****Yalova Merkez Kirazlı'da 3.333,75 m<sup>2</sup> Sanayi  
Alanı****Satıştan çekilmiştir.****İL / İLÇE / MAHALLE:** Yalova / Merkez / Kirazlı**ADA / PARSEL:** 146 / 1**NİTELİĞİ / İMAR DURUMU:** Arsa / Sanayi Alanı, Emsal: 0,60, Yençok:  
18,50m**YÜZÖLÇÜMÜ / HAZİNE HİSSESİ (m<sup>2</sup>):** 3.333,75 m<sup>2</sup> / 3.333,75 m<sup>2</sup>**AÇIKLAMALAR:** -**TEMİNAT TUTARI:** ₺5.000.000

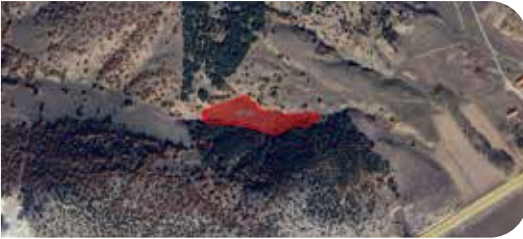
**LOT  
049****Bilecik Bozüyük Çarşı'da 3.414 m<sup>2</sup> Plansız Alan****MUHAMMEN BEDEL: ₺1.400.000****m<sup>2</sup> RAYİÇ BEDELİ: ₺410,08****İL / İLÇE / MAHALLE:** Bilecik / Bozüyük / Çarşı**ADA / PARSEL:** 107 / 23**NİTELİĞİ / İMAR DURUMU:** Tarla / Plansız Alan**YÜZÖLÇÜMÜ / HAZİNE HİSSESİ (m<sup>2</sup>):** 3.414 m<sup>2</sup> / 3.414 m<sup>2</sup>**AÇIKLAMALAR:** Satış Şartnamesinin 7.10.f bendi geçerlidir.**TEMİNAT TUTARI: ₺250.000****LOT  
050****Bilecik Bozüyük Çarşı'da 9.177 m<sup>2</sup> Plansız Alan****MUHAMMEN BEDEL: ₺4.150.000****m<sup>2</sup> RAYİÇ BEDELİ: ₺452,22****İL / İLÇE / MAHALLE:** Bilecik / Bozüyük / Çarşı**ADA / PARSEL:** 107 / 24**NİTELİĞİ / İMAR DURUMU:** Tarla / Plansız Alan**YÜZÖLÇÜMÜ / HAZİNE HİSSESİ (m<sup>2</sup>):** 9.177 m<sup>2</sup> / 9.177 m<sup>2</sup>**AÇIKLAMALAR:** Satış Şartnamesinin 7.10.f bendi geçerlidir.**TEMİNAT TUTARI: ₺500.000****LOT  
051****Bilecik Bozüyük Çarşı'da 12.738 m<sup>2</sup> Plansız Alan****MUHAMMEN BEDEL: ₺5.100.000****m<sup>2</sup> RAYİÇ BEDELİ: ₺400,38****İL / İLÇE / MAHALLE:** Bilecik / Bozüyük / Çarşı**ADA / PARSEL:** 107 / 27**NİTELİĞİ / İMAR DURUMU:** Tarla / Plansız Alan**YÜZÖLÇÜMÜ / HAZİNE HİSSESİ (m<sup>2</sup>):** 12.738 m<sup>2</sup> / 12.738 m<sup>2</sup>**AÇIKLAMALAR:** Satış Şartnamesinin 7.10.f bendi geçerlidir.**TEMİNAT TUTARI: ₺500.000**

**LOT  
052**Bilecik Bozüyük Çarşısı'nda 2.842 m<sup>2</sup> Plansız Alan

MUHAMMEN BEDEL: ₺1.450.000

m<sup>2</sup> RAYİÇ BEDELİ: ₺510,20

İL / İLÇE / MAHALLE: Bilecik / Bozüyük / Çarşı

ADA / PARSEL: 107 / 28

NİTELİĞİ / İMAR DURUMU: Tarla / Plansız Alan

YÜZÖLÇÜMÜ / HAZİNE HİSSESİ (m<sup>2</sup>): 2.842 m<sup>2</sup> / 2.842 m<sup>2</sup>

AÇIKLAMALAR: Satış Şartnamesinin 7.10.f bendi geçerlidir.

TEMİNAT TUTARI: ₺250.000

**LOT  
053**Bilecik Bozüyük Çarşısı'nda 3.434 m<sup>2</sup> Plansız Alan

MUHAMMEN BEDEL: ₺1.750.000

m<sup>2</sup> RAYİÇ BEDELİ: ₺509,61

İL / İLÇE / MAHALLE: Bilecik / Bozüyük / Çarşı

ADA / PARSEL: 107 / 29

NİTELİĞİ / İMAR DURUMU: Tarla / Plansız Alan

YÜZÖLÇÜMÜ / HAZİNE HİSSESİ (m<sup>2</sup>): 3.434 m<sup>2</sup> / 3.434 m<sup>2</sup>

AÇIKLAMALAR: Satış Şartnamesinin 7.10.f bendi geçerlidir.

TEMİNAT TUTARI: ₺250.000

**LOT  
054**Bilecik Merkez Vezirhan Yeni Mahalle'de 3.016,41 m<sup>2</sup> Sanayi Alanı

MUHAMMEN BEDEL: ₺10.050.000

m<sup>2</sup> RAYİÇ BEDELİ: ₺3.331,78

İL / İLÇE / MAHALLE: Bilecik / Merkez / Vezirhan Yeni Mahalle

ADA / PARSEL: 324 / 22

NİTELİĞİ / İMAR DURUMU: Arsa / Sanayi Alanı E:0,40 hmax:serbest

YÜZÖLÇÜMÜ / HAZİNE HİSSESİ (m<sup>2</sup>): 3.016,41 m<sup>2</sup> / 3.016,41 m<sup>2</sup>

AÇIKLAMALAR: -

TEMİNAT TUTARI: ₺1.000.000

**LOT  
055****Bursa Mustafa Kemalpaşa Fevzidede'de  
12.137,63 m<sup>2</sup> Tarım ve Hayvancılık Tesis Alanı****MUHAMMEN BEDEL: ₺64.700.000****m<sup>2</sup> RAYİÇ BEDELİ: ₺5.330,53****İL / İLÇE / MAHALLE:** Bursa / Mustafa Kemalpaşa / Fevzidede**ADA / PARSEL:** 1101 / 1**NİTELİĞİ / İMAR DURUMU:** Arsa / Tarım ve Hayvancılık Tesis Alanı H:8,50  
E:0,50**YÜZÖLÇÜMÜ / HAZİNE HİSSESİ (m<sup>2</sup>):** 12.137,63 m<sup>2</sup> / 12.137,63 m<sup>2</sup>**AÇIKLAMALAR:** Satış Şartnamesinin 7.10.g bendi geçerlidir.**TEMİNAT TUTARI: ₺5.000.000****LOT  
056****Bursa Nilüfer Demirci'de 2.395,51 m<sup>2</sup> Plansız  
Alan****MUHAMMEN BEDEL: ₺11.300.000****m<sup>2</sup> RAYİÇ BEDELİ: ₺4.717,16****İL / İLÇE / MAHALLE:** Bursa / Nilüfer / Demirci**ADA / PARSEL:** 3280 / 567**NİTELİĞİ / İMAR DURUMU:** Çalılık / Plansız Alan**YÜZÖLÇÜMÜ / HAZİNE HİSSESİ (m<sup>2</sup>):** 2.395,51 m<sup>2</sup> / 2.395,51 m<sup>2</sup>**AÇIKLAMALAR:** -**TEMİNAT TUTARI: ₺1.000.000****LOT  
057****Bursa Osmangazi Çeltik'te 1.585,95 m<sup>2</sup> 1/5000  
NİP'de Tarım Alanı, kısmen Park ve Yol****MUHAMMEN BEDEL: ₺7.500.000****m<sup>2</sup> RAYİÇ BEDELİ: ₺4.729,03****İL / İLÇE / MAHALLE:** Bursa / Osmangazi / Çeltik**ADA / PARSEL:** 4512 / 172**NİTELİĞİ / İMAR DURUMU:** Ham Toprak / 1/5000 NİP'de Tarım Alanı, kıs-  
men Park ve Yol**YÜZÖLÇÜMÜ / HAZİNE HİSSESİ (m<sup>2</sup>):** 1.585,95 m<sup>2</sup> / 1.585,95 m<sup>2</sup>**AÇIKLAMALAR:** Satış Şartnamesinin 7.10.g.1 bendi geçerlidir.**TEMİNAT TUTARI: ₺500.000**

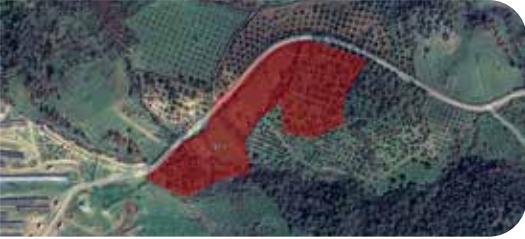
**LOT  
058****Çanakkale Merkez Karacaören'de 3.263,17 m<sup>2</sup>  
Küçük Sanayi Alanı****MUHAMMEN BEDEL: ₺47.350.000****m<sup>2</sup> RAYİÇ BEDELİ: ₺14.510,43****İL / İLÇE / MAHALLE:** Çanakkale / Merkez / Karacaören**ADA / PARSEL:** 257 / 10**NİTELİĞİ / İMAR DURUMU:** Arsa / Küçük Sanayi Alanı, Emsal: 0,50, Hmax: 9,50**YÜZÖLÇÜMÜ / HAZİNE HİSSESİ (m<sup>2</sup>):** 3.263,17 m<sup>2</sup> / 3.263,17 m<sup>2</sup>**AÇIKLAMALAR:** Satış Şartnamesinin 7.10.h bendi geçerlidir.**TEMİNAT TUTARI:** ₺5.000.000**LOT  
059****İzmir Bergama Sağancı 'da 20.944,18 m<sup>2</sup> Tarım  
Alanı****MUHAMMEN BEDEL: ₺7.350.000****m<sup>2</sup> RAYİÇ BEDELİ: ₺350,93****İL / İLÇE / MAHALLE:** İzmir / Bergama / Sağancı**ADA / PARSEL:** 147 / 1**NİTELİĞİ / İMAR DURUMU:** Tarla / Tarım Alanı**YÜZÖLÇÜMÜ / HAZİNE HİSSESİ (m<sup>2</sup>):** 20.944,18 m<sup>2</sup> / 20.944,18 m<sup>2</sup>**AÇIKLAMALAR:** Satış Şartnamesinin 7.10.ı bendi geçerlidir.**TEMİNAT TUTARI:** ₺500.000**LOT  
060****İzmir Bergama Sağancı 'da 2.547,56 m<sup>2</sup> Tarım  
Alanı****MUHAMMEN BEDEL: ₺1.450.000****m<sup>2</sup> RAYİÇ BEDELİ: ₺569,17****İL / İLÇE / MAHALLE:** İzmir / Bergama / Sağancı**ADA / PARSEL:** 148 / 1**NİTELİĞİ / İMAR DURUMU:** Tarla / Tarım Alanı**YÜZÖLÇÜMÜ / HAZİNE HİSSESİ (m<sup>2</sup>):** 2.547,56 m<sup>2</sup> / 2.547,56 m<sup>2</sup>**AÇIKLAMALAR:** Satış Şartnamesinin 7.10.ı bendi geçerlidir.**TEMİNAT TUTARI:** ₺250.000

**LOT  
061**İzmir Bergama Sađancı 'da 7.480,16 m<sup>2</sup> Tarım  
Alanı**MUHAMMEN BEDEL: ₺3.400.000****m<sup>2</sup> RAYİÇ BEDELİ: ₺454,54****İL / İLÇE / MAHALLE:** İzmir / Bergama / Sađancı**ADA / PARSEL:** 149 / 41**NİTELİĞİ / İMAR DURUMU:** Tarla / Tarım Alanı**YÜZÖLÇÜMÜ / HAZİNE HİSSESİ (m<sup>2</sup>):** 7.480,16 m<sup>2</sup> / 7.480,16 m<sup>2</sup>**AÇIKLAMALAR:** Satış Şartnamesinin 7.10.ı bendi geçerlidir.**TEMİNAT TUTARI: ₺250.000****LOT  
062**İzmir Bergama Sađancı 'da 12.673,99 m<sup>2</sup> Tarım  
Alanı**MUHAMMEN BEDEL: ₺5.100.000****m<sup>2</sup> RAYİÇ BEDELİ: ₺402,40****İL / İLÇE / MAHALLE:** İzmir / Bergama / Sađancı**ADA / PARSEL:** 186 / 3**NİTELİĞİ / İMAR DURUMU:** Tarla / Tarım Alanı**YÜZÖLÇÜMÜ / HAZİNE HİSSESİ (m<sup>2</sup>):** 12.673,99 m<sup>2</sup> / 12.673,99 m<sup>2</sup>**AÇIKLAMALAR:** Satış Şartnamesinin 7.10.ı bendi geçerlidir.**TEMİNAT TUTARI: ₺500.000****LOT  
063**İzmir Bergama Sađancı 'da 55.978,81 m<sup>2</sup> Tarım  
Alanı**MUHAMMEN BEDEL: ₺16.800.000****m<sup>2</sup> RAYİÇ BEDELİ: ₺300,11****İL / İLÇE / MAHALLE:** İzmir / Bergama / Sađancı**ADA / PARSEL:** 187 / 18**NİTELİĞİ / İMAR DURUMU:** Çalılık Ve Fundalık / Tarım Alanı**YÜZÖLÇÜMÜ / HAZİNE HİSSESİ (m<sup>2</sup>):** 55.978,81 m<sup>2</sup> / 55.978,81 m<sup>2</sup>**AÇIKLAMALAR:** -**TEMİNAT TUTARI: ₺1.000.000**

**LOT  
064****İzmir Çeşme Dalyan'da 727,94 m<sup>2</sup> Turizm Tesis  
Alanı****MUHAMMEN BEDEL: ₺26.650.000****m<sup>2</sup> RAYİÇ BEDELİ: ₺36.610,21****İL / İLÇE / MAHALLE:** İzmir / Çeşme / Dalyan**ADA / PARSEL:** 8610 / 1**NİTELİĞİ / İMAR DURUMU:** Arsa / Turizm Tesis Alanı E:0.25,Yençok:2 Kat**YÜZÖLÇÜMÜ / HAZİNE HİSSESİ (m<sup>2</sup>):**10.771,06 m<sup>2</sup>/ 727,94 m<sup>2</sup>**AÇIKLAMALAR:**Satış Şartnamesinin 7.10.i.1 bendi geçerlidir.**TEMİNAT TUTARI:**₺2.500.000**LOT  
065****İzmir Çeşme İnönü'de 414 m<sup>2</sup> Konut Alanı****MUHAMMEN BEDEL: ₺19.500.000****m<sup>2</sup> RAYİÇ BEDELİ: ₺47.101,45****İL / İLÇE / MAHALLE:** İzmir / Çeşme / İnönü**ADA / PARSEL:** 7453 / 13**NİTELİĞİ / İMAR DURUMU:**Arsa / Konut Alanı (2 Kat, E: 0.25)**YÜZÖLÇÜMÜ / HAZİNE HİSSESİ (m<sup>2</sup>):**800 m<sup>2</sup>/ 414 m<sup>2</sup>**AÇIKLAMALAR:**Satış Şartnamesinin 7.10.i.2 bendi geçerlidir.**TEMİNAT TUTARI:**₺1.000.000**LOT  
066****İzmir Çeşme Musalla'da 12.351 m<sup>2</sup> Kısmen  
Turizm Tesis Alanı Kısmen Tarım Alanı****MUHAMMEN BEDEL: ₺105.000.000****m<sup>2</sup> RAYİÇ BEDELİ: ₺8.501,34****İL / İLÇE / MAHALLE:** İzmir / Çeşme / Musalla**ADA / PARSEL:** 441 / 47**NİTELİĞİ / İMAR DURUMU:**Tarla / Kısmen Turizm Tesis Alanı Kısmen Tarım Alanı**YÜZÖLÇÜMÜ / HAZİNE HİSSESİ (m<sup>2</sup>):**12.351 m<sup>2</sup>/ 12.351 m<sup>2</sup>**AÇIKLAMALAR:**Satış Şartnamesinin 7.10.i.3 bendi geçerlidir.**TEMİNAT TUTARI:**₺10.000.000

**LOT  
067****İzmir Çeşme Ovacık'ta 12.016,47 m<sup>2</sup>  
Sürdürülebilir Koruma ve Kontrollü Kullanım  
Alanı Ağaçlandırılacak Alan****MUHAMMEN BEDEL: ₺ 72.100.000****m<sup>2</sup> RAYİÇ BEDELİ: ₺ 6.000,10****İL / İLÇE / MAHALLE:** İzmir / Çeşme / Ovacık**ADA / PARSEL:** 222 / 83**NİTELİĞİ / İMAR DURUMU:** Tarla / Sürdürülebilir Koruma ve Kontrollü Kullanım Alanı Ağaçlandırılacak Alan**YÜZÖLÇÜMÜ / HAZİNE HİSSESİ (m<sup>2</sup>):** 12.016,47 m<sup>2</sup> / 12.016,47 m<sup>2</sup>**AÇIKLAMALAR:** Satış Şartnamesinin 7.10.ı.4 bendi geçerlidir.**TEMİNAT TUTARI:** ₺ 5.000.000**LOT  
068****İzmir Çeşme Reisdere'de 2.000 m<sup>2</sup> Kısmen  
Günübirlük Tesis Alanı+Kısmen Çocuk Bahçesi +  
Yol****MUHAMMEN BEDEL: ₺ 30.000.000****m<sup>2</sup> RAYİÇ BEDELİ: ₺ 15.000****İL / İLÇE / MAHALLE:** İzmir / Çeşme / Reisdere**ADA / PARSEL:** 0 / 2432**NİTELİĞİ / İMAR DURUMU:** Arsa / Kısmen Günübirlük Tesis Alanı(E:0,10) +Kısmen Çocuk Bahçesi + Yol**YÜZÖLÇÜMÜ / HAZİNE HİSSESİ (m<sup>2</sup>):** 2.000 m<sup>2</sup> / 2.000 m<sup>2</sup>**AÇIKLAMALAR:** Satış Şartnamesinin 7.10.ı.5 bendi geçerlidir.**TEMİNAT TUTARI:** ₺ 5.000.000**LOT  
069****İzmir Çeşme Reisdere'de 792 m<sup>2</sup> Kısmen Konut  
Alanı, Kısmen Yol****MUHAMMEN BEDEL: ₺ 14.300.000****m<sup>2</sup> RAYİÇ BEDELİ: ₺ 18.055,56****İL / İLÇE / MAHALLE:** İzmir / Çeşme / Reisdere**ADA / PARSEL:** 0 / 2447**NİTELİĞİ / İMAR DURUMU:** Arsa / Kısmen Konut Alanı (A-2, TAKS:0.20, E:0.40, ), Kısmen Yol**YÜZÖLÇÜMÜ / HAZİNE HİSSESİ (m<sup>2</sup>):** 792 m<sup>2</sup> / 792 m<sup>2</sup>**AÇIKLAMALAR:** Satış Şartnamesinin 7.10.ı.6 bendi geçerlidir.**TEMİNAT TUTARI:** ₺ 1.000.000

**LOT  
070****İzmir Dikili Bahçeli'de 8.170 m<sup>2</sup> 1/25000 NİP'de  
Düşük Yoğunluklu Gelişme Konut Alanı****MUHAMMEN BEDEL: ₺14.300.000****m<sup>2</sup> RAYİÇ BEDELİ: ₺1.750,31****İL / İLÇE / MAHALLE:** İzmir / Dikili / Bahçeli**ADA / PARSEL:** 108 / 1**NİTELİĞİ / İMAR DURUMU:** Tarla / 1/25000 NİP'de Düşük Yoğunluklu Gelişme Konut Alanı**YÜZÖLÇÜMÜ / HAZİNE HİSSESİ (m<sup>2</sup>):** 8.170 m<sup>2</sup> / 8.170 m<sup>2</sup>**AÇIKLAMALAR:**-**TEMİNAT TUTARI:** ₺1.000.000**LOT  
071****İzmir Foça Kozbeyli'de 19.326,72 m<sup>2</sup> Kül Cüruf  
Depolama Alanı****MUHAMMEN BEDEL: ₺65.850.000****m<sup>2</sup> RAYİÇ BEDELİ: ₺3.407,20****İL / İLÇE / MAHALLE:** İzmir / Foça / Kozbeyli**ADA / PARSEL:** 512113 / 430**NİTELİĞİ / İMAR DURUMU:** İki Zeytin Ağaçlı Tarla / Kül Cüruf Depolama Alanı**YÜZÖLÇÜMÜ / HAZİNE HİSSESİ (m<sup>2</sup>):** 19.326,72 m<sup>2</sup> / 19.326,72 m<sup>2</sup>**AÇIKLAMALAR:**-**TEMİNAT TUTARI:** ₺5.000.000**LOT  
072****İzmir Foça Kozbeyli'de 13.188,53 m<sup>2</sup> Kül Cüruf  
Depolama Alanı****MUHAMMEN BEDEL: ₺42.250.000****m<sup>2</sup> RAYİÇ BEDELİ: ₺3.203,54****İL / İLÇE / MAHALLE:** İzmir / Foça / Kozbeyli**ADA / PARSEL:** 512113 / 431**NİTELİĞİ / İMAR DURUMU:** Tarla / Kül Cüruf Depolama Alanı**YÜZÖLÇÜMÜ / HAZİNE HİSSESİ (m<sup>2</sup>):** 13.188,53 m<sup>2</sup> / 13.188,53 m<sup>2</sup>**AÇIKLAMALAR:**-**TEMİNAT TUTARI:** ₺5.000.000

**LOT  
073****İzmir Gaziemir Atıfbey'de 1.888 m<sup>2</sup> Sanayi Tesisi  
Alanı****MUHAMMEN BEDEL: ₺65.400.000****m<sup>2</sup> RAYİÇ BEDELİ: ₺34.639,83****İL / İLÇE / MAHALLE:** İzmir / Gaziemir / Atıfbey**ADA / PARSEL:** 11555 / 1**NİTELİĞİ / İMAR DURUMU:** Arsa / Sanayi Tesisi Alanı TAKS: 0.50, E: 1.00, Hmax: 9,50 m**YÜZÖLÇÜMÜ / HAZİNE HİSSESİ (m<sup>2</sup>):** 2.618 m<sup>2</sup> / 1.888 m<sup>2</sup>**AÇIKLAMALAR:** Satış Şartnamesinin 7.10.ı.7 bendi geçerlidir.**TEMİNAT TUTARI:** ₺5.000.000**LOT  
074****İzmir Kemalpaşa Atatürk'te 254,11 m<sup>2</sup> Konut  
Alanı****MUHAMMEN BEDEL: ₺3.350.000****m<sup>2</sup> RAYİÇ BEDELİ: ₺13.183,27****İL / İLÇE / MAHALLE:** İzmir / Kemalpaşa / Atatürk**ADA / PARSEL:** 527 / 215**NİTELİĞİ / İMAR DURUMU:** Arsa / Konut Alanı E: 1.80 Yençok: 6 Kat**YÜZÖLÇÜMÜ / HAZİNE HİSSESİ (m<sup>2</sup>):** 254,11 m<sup>2</sup> / 254,11 m<sup>2</sup>**AÇIKLAMALAR:** Satış Şartnamesinin 7.10.ı.8 bendi geçerlidir.**TEMİNAT TUTARI:** ₺250.000**LOT  
075****İzmir Kemalpaşa Soğukpınar'da 1.422,82 m<sup>2</sup>  
Rekreasyon Alanı****MUHAMMEN BEDEL: ₺4.850.000****m<sup>2</sup> RAYİÇ BEDELİ: ₺3.408,72****İL / İLÇE / MAHALLE:** İzmir / Kemalpaşa / Soğukpınar**ADA / PARSEL:** 266 / 50**NİTELİĞİ / İMAR DURUMU:** Makilik Çalılık / Rekreasyon Alanı**YÜZÖLÇÜMÜ / HAZİNE HİSSESİ (m<sup>2</sup>):** 1.422,82 m<sup>2</sup> / 1.422,82 m<sup>2</sup>**AÇIKLAMALAR:** -**TEMİNAT TUTARI:** ₺500.000

**LOT  
076****İzmir Menderes Görece'de 1.302,08 m<sup>2</sup> Depolama  
Alanı****MUHAMMEN BEDEL: ₺49.550.000****m<sup>2</sup> RAYİÇ BEDELİ: ₺38.054,50****İL / İLÇE / MAHALLE:** İzmir / Menderes / Görece**ADA / PARSEL:** 270 / 8**NİTELİĞİ / İMAR DURUMU:** Arsa / Depolama Alanı, E:0,50**YÜZÖLÇÜMÜ / HAZİNE HİSSESİ (m<sup>2</sup>):** 5.000 m<sup>2</sup> / 1.302,08 m<sup>2</sup>**AÇIKLAMALAR:**-**TEMİNAT TUTARI:** ₺5.000.000**LOT  
077****İzmir Seferihisar Atatürk'te 2.151,48 m<sup>2</sup> Turizm  
Tesis Alanı, Günübirlük Tesis Alanı****MUHAMMEN BEDEL: ₺19.150.000****m<sup>2</sup> RAYİÇ BEDELİ: ₺8.900,85****İL / İLÇE / MAHALLE:** İzmir / Seferihisar / Atatürk**ADA / PARSEL:** 487 / 4**NİTELİĞİ / İMAR DURUMU:** Arsa / Turizm Tesis Alanı E:0,08- 1 Kat  
Günübirlük Tesis Alanı E:0,45, 5 Kat, Yençok:17,50**YÜZÖLÇÜMÜ / HAZİNE HİSSESİ (m<sup>2</sup>):** 12.000 m<sup>2</sup> / 2.151,48 m<sup>2</sup>**AÇIKLAMALAR:** Satış Şartnamesinin 7.10.i.9 bendi geçerlidir.**TEMİNAT TUTARI:** ₺1.000.000**LOT  
078****İzmir Selçuk Belevi'de 174.354,26 m<sup>2</sup> Plansız  
Alan****Satıştan çekilmiştir.****İL / İLÇE / MAHALLE:** İzmir / Selçuk / Belevi**ADA / PARSEL:** 243 / 4**NİTELİĞİ / İMAR DURUMU:** Tarla / Plansız Alan**YÜZÖLÇÜMÜ / HAZİNE HİSSESİ (m<sup>2</sup>):** 174.354,26 m<sup>2</sup> / 174.354,26 m<sup>2</sup>**AÇIKLAMALAR:**-**TEMİNAT TUTARI:** ₺5.000.000

**LOT  
079****İzmir Selçuk Belevi'de 123.980,23 m<sup>2</sup> Plansız  
Alan****Satıştan çekilmiştir.****İL / İLÇE / MAHALLE:** İzmir / Selçuk / Belevi**ADA / PARSEL:** 243 / 10**NİTELİĞİ / İMAR DURUMU:** Tarla / Plansız Alan**YÜZÖLÇÜMÜ / HAZİNE HİSSESİ (m<sup>2</sup>):** 123.980,23 m<sup>2</sup> / 123.980,23 m<sup>2</sup>**AÇIKLAMALAR:-****TEMİNAT TUTARI:** ₺5.000.000**LOT  
080****İzmir Torbalı Ayrancılar'da 1.129 m<sup>2</sup> Konut Alanı****MUHAMMEN BEDEL:** ₺13.550.000**m<sup>2</sup> RAYİÇ BEDELİ:** ₺12.001,77**İL / İLÇE / MAHALLE:** İzmir / Torbalı / Ayrancılar**ADA / PARSEL:** 520 / 1**NİTELİĞİ / İMAR DURUMU:** Arsa / Konut Alanı A-3 TAKS:0.30, KAKS:0.90**YÜZÖLÇÜMÜ / HAZİNE HİSSESİ (m<sup>2</sup>):** 1.129 m<sup>2</sup> / 1.129 m<sup>2</sup>**AÇIKLAMALAR:-****TEMİNAT TUTARI:** ₺1.000.000**LOT  
081****İzmir Torbalı Çamlıca'da 37.113,88 m<sup>2</sup> 1/25.000  
ÇDP'de Tarım Alanı****MUHAMMEN BEDEL:** ₺24.150.000**m<sup>2</sup> RAYİÇ BEDELİ:** ₺650,70**İL / İLÇE / MAHALLE:** İzmir / Torbalı / Çamlıca**ADA / PARSEL:** 105 / 36**NİTELİĞİ / İMAR DURUMU:** Tarla / 1/25.000 ÇDP'de Tarım Alanı**YÜZÖLÇÜMÜ / HAZİNE HİSSESİ (m<sup>2</sup>):** 37.113,88 m<sup>2</sup> / 37.113,88 m<sup>2</sup>**AÇIKLAMALAR:** Satış Şartnamesinin 7.10.ı.10 bendi geçerlidir.**TEMİNAT TUTARI:** ₺2.500.000

**LOT  
082****İzmir Torbalı Subaşı'da 10.625 m<sup>2</sup> Kısmen  
Konut+Ticaret Alanı, Kısmen Belediye Hizmet  
Alanı, Kısmen Park-Yeşil Alan- Yol-Refüj Alanı****MUHAMMEN BEDEL: ₺26.600.000****m<sup>2</sup> RAYİÇ BEDELİ: ₺2.503,53****İL / İLÇE / MAHALLE:** İzmir / Torbalı / Subaşı**ADA / PARSEL:** 0 / 359**NİTELİĞİ / İMAR DURUMU:** Tarla / Kısmen Konut+Ticaret Alanı (Serbest Nizam-4 Kat), Kısmen Belediye Hizmet Alanı, Kısmen Park-Yeşil Alan- Yol-Refüj Alanı**YÜZÖLÇÜMÜ / HAZİNE HİSSESİ (m<sup>2</sup>):** 10.625 m<sup>2</sup> / 10.625 m<sup>2</sup>**AÇIKLAMALAR:**-**TEMİNAT TUTARI:** ₺2.500.000**LOT  
083****İzmir Torbalı Yeniköy'de 1.196,94 m<sup>2</sup> 1/25000  
NİP'de Kırsal Yerleşim Alanı****MUHAMMEN BEDEL: ₺8.000.000****m<sup>2</sup> RAYİÇ BEDELİ: ₺6.683,71****İL / İLÇE / MAHALLE:** İzmir / Torbalı / Yeniköy**ADA / PARSEL:** 155 / 3**NİTELİĞİ / İMAR DURUMU:** Arsa / 1/25000 NİP'de Kırsal Yerleşim Alanı**YÜZÖLÇÜMÜ / HAZİNE HİSSESİ (m<sup>2</sup>):** 1.196,94 m<sup>2</sup> / 1.196,94 m<sup>2</sup>**AÇIKLAMALAR:**-**TEMİNAT TUTARI:** ₺1.000.000**LOT  
084****Aydın Didim Akyeniköy'de 5.219,48 m<sup>2</sup> Günübirlük  
Tesis Alanı****MUHAMMEN BEDEL: ₺23.500.000****m<sup>2</sup> RAYİÇ BEDELİ: ₺4.502,36****İL / İLÇE / MAHALLE:** Aydın / Didim / Akyeniköy**ADA / PARSEL:** 2119 / 1**NİTELİĞİ / İMAR DURUMU:** Arsa / Günübirlük Tesis Alanı (E: 0.30 Hmaks: 6,50 m)**YÜZÖLÇÜMÜ / HAZİNE HİSSESİ (m<sup>2</sup>):** 5.219,48 m<sup>2</sup> / 5.219,48 m<sup>2</sup>**AÇIKLAMALAR:** Satış Şartnamesinin 7.10.i bendi geçerlidir.**TEMİNAT TUTARI:** ₺2.500.000

**LOT  
085****Aydın Didim Cumhuriyet'te 742,51 m<sup>2</sup> Ticaret Alanı****MUHAMMEN BEDEL: ₺ 13.750.000****m<sup>2</sup> RAYİÇ BEDELİ: ₺ 18.518,27****İL / İLÇE / MAHALLE:** Aydın / Didim / Cumhuriyet**ADA / PARSEL:** 4822 / 1**NİTELİĞİ / İMAR DURUMU:** Arsa / Ticaret Alanı Kitle Nizam (25X10)  
Yençok:5,50 m**YÜZÖLÇÜMÜ / HAZİNE HİSSESİ (m<sup>2</sup>):** 742,51 m<sup>2</sup> / 742,51 m<sup>2</sup>**AÇIKLAMALAR:-****TEMİNAT TUTARI:** ₺ 1.000.000**LOT  
086****Aydın Didim Çamlık'ta 709,81 m<sup>2</sup> Tercihli Kullanım Alanı****MUHAMMEN BEDEL: ₺ 35.500.000****m<sup>2</sup> RAYİÇ BEDELİ: ₺ 50.013,38****İL / İLÇE / MAHALLE:** Aydın / Didim / Çamlık**ADA / PARSEL:** 2261 / 2**NİTELİĞİ / İMAR DURUMU:** / Tercihli Kullanım Alanı Task:0.30 Kask:0.90**YÜZÖLÇÜMÜ / HAZİNE HİSSESİ (m<sup>2</sup>):** 709,81 m<sup>2</sup> / 709,81 m<sup>2</sup>**AÇIKLAMALAR:** Satış Şartnamesinin 7.10.i.1 bendi geçerlidir.**TEMİNAT TUTARI:** ₺ 5.000.000**LOT  
087****Aydın Didim Çamlık'ta 5.319,91 m<sup>2</sup> Konut Alanı****MUHAMMEN BEDEL: ₺ 239.500.000****m<sup>2</sup> RAYİÇ BEDELİ: ₺ 45.019,56****İL / İLÇE / MAHALLE:** Aydın / Didim / Çamlık**ADA / PARSEL:** 5505 / 1**NİTELİĞİ / İMAR DURUMU:** / Konut Alanı E:0.90 Yençok:3 Kat**YÜZÖLÇÜMÜ / HAZİNE HİSSESİ (m<sup>2</sup>):** 5.319,91 m<sup>2</sup> / 5.319,91 m<sup>2</sup>**AÇIKLAMALAR:** Satış Şartnamesinin 7.10.i.1 bendi geçerlidir.**TEMİNAT TUTARI:** ₺ 15.000.000

**LOT  
088**Aydın Didim Çamlık'ta 6.469,08 m<sup>2</sup> Konut Alanı

MUHAMMEN BEDEL: ₺292.000.000

m<sup>2</sup> RAYİÇ BEDELİ: ₺45.137,79

İL / İLÇE / MAHALLE: Aydın / Didim / Çamlık

ADA / PARSEL: 5506 / 1

NİTELİĞİ / İMAR DURUMU: / Konut Alanı E:0.90 Yençok:3 Kat

YÜZÖLÇÜMÜ / HAZİNE HİSSESİ (m<sup>2</sup>): 6.469,08 m<sup>2</sup> / 6.469,08 m<sup>2</sup>

AÇIKLAMALAR: Satış Şartnamesinin 7.10.i.1 bendi geçerlidir.

TEMİNAT TUTARI: ₺15.000.000

**LOT  
089**Aydın Didim Çamlık'ta 6.689,24 m<sup>2</sup> Konut Alanı

MUHAMMEN BEDEL: ₺302.000.000

m<sup>2</sup> RAYİÇ BEDELİ: ₺45.147,13

İL / İLÇE / MAHALLE: Aydın / Didim / Çamlık

ADA / PARSEL: 5508 / 1

NİTELİĞİ / İMAR DURUMU: / Konut Alanı E:0.90 Yençok:3 Kat

YÜZÖLÇÜMÜ / HAZİNE HİSSESİ (m<sup>2</sup>): 6.689,24 m<sup>2</sup> / 6.689,24 m<sup>2</sup>

AÇIKLAMALAR: Satış Şartnamesinin 7.10.i.1 bendi geçerlidir.

TEMİNAT TUTARI: ₺32.000.000

**LOT  
090**Aydın Didim Çamlık'ta 9.673,34 m<sup>2</sup> Konut Alanı

MUHAMMEN BEDEL: ₺436.000.000

m<sup>2</sup> RAYİÇ BEDELİ: ₺45.072,33

İL / İLÇE / MAHALLE: Aydın / Didim / Çamlık

ADA / PARSEL: 5509 / 1

NİTELİĞİ / İMAR DURUMU: / Konut Alanı E:0.90 Yençok:3 Kat

YÜZÖLÇÜMÜ / HAZİNE HİSSESİ (m<sup>2</sup>): 9.673,34 m<sup>2</sup> / 9.673,34 m<sup>2</sup>

AÇIKLAMALAR: Satış Şartnamesinin 7.10.i.1 bendi geçerlidir.

TEMİNAT TUTARI: ₺32.000.000

**LOT  
091**Aydın Didim Çamlık'ta 5.812,42 m<sup>2</sup> Konut Alanı**MUHAMMEN BEDEL:** ₺262.000.000**m<sup>2</sup> RAYİÇ BEDELİ:** ₺45.075,89**İL / İLÇE / MAHALLE:** Aydın / Didim / Çamlık**ADA / PARSEL:** 5511 / 1**NİTELİĞİ / İMAR DURUMU:** / Konut Alanı E:0.90 Yençok:3 Kat**YÜZÖLÇÜMÜ / HAZİNE HİSSESİ (m<sup>2</sup>):**5.812,42 m<sup>2</sup>/ 5.812,42 m<sup>2</sup>**AÇIKLAMALAR:**Satış Şartnamesinin 7.10.i.1 bendi geçerlidir.**TEMİNAT TUTARI:** ₺15.000.000**LOT  
092**Aydın Kuşadası Yayla'da 4.793,54 m<sup>2</sup> Plansız Alan**MUHAMMEN BEDEL:** ₺9.850.000**m<sup>2</sup> RAYİÇ BEDELİ:** ₺2.054,85**İL / İLÇE / MAHALLE:** Aydın / Kuşadası / Yayla**ADA / PARSEL:** 176 / 10**NİTELİĞİ / İMAR DURUMU:**Müfrez Tarla / Plansız Alan**YÜZÖLÇÜMÜ / HAZİNE HİSSESİ (m<sup>2</sup>):**4.793,54 m<sup>2</sup>/ 4.793,54 m<sup>2</sup>**AÇIKLAMALAR:-****TEMİNAT TUTARI:** ₺1.000.000**LOT  
093**Balıkesir Karesi Kuvayi Milliye'de 2.600,39 m<sup>2</sup>  
Ticaret+Turizm+Konut Alanı**MUHAMMEN BEDEL:** ₺66.950.000**m<sup>2</sup> RAYİÇ BEDELİ:** ₺25.746,14**İL / İLÇE / MAHALLE:** Balıkesir / Karesi / Kuvayi Milliye**ADA / PARSEL:** 12409 / 3**NİTELİĞİ / İMAR DURUMU:**Arsa / Ticaret+Turizm+Konut Alanı Emsal:  
2,40, Taks(max): 0,60 Hmax:51,50 m**YÜZÖLÇÜMÜ / HAZİNE HİSSESİ (m<sup>2</sup>):**2.600,39 m<sup>2</sup>/ 2.600,39 m<sup>2</sup>**AÇIKLAMALAR:**Satış Şartnamesinin 7.10.j bendi geçerlidir.**TEMİNAT TUTARI:** ₺5.000.000

**LOT  
094****Balıkesir Karesi Üçpınar'da 1.754,59 m<sup>2</sup> Konut  
Alanı****MUHAMMEN BEDEL: ₺14.050.000****m<sup>2</sup> RAYİÇ BEDELİ: ₺8.007,57****İL / İLÇE / MAHALLE:** Balıkesir / Karesi / Üçpınar**ADA / PARSEL:** 14036 / 1**NİTELİĞİ / İMAR DURUMU:** Arsa / Konut Alanı A-5 E:1.50 TAKS:0.30**YÜZÖLÇÜMÜ / HAZİNE HİSSESİ (m<sup>2</sup>):** 1.754,59 m<sup>2</sup> / 1.754,59 m<sup>2</sup>**AÇIKLAMALAR:** Satış Şartnamesinin 7.10.j.1 bendi geçerlidir.**TEMİNAT TUTARI: ₺1.000.000****LOT  
095****Balıkesir Karesi Üçpınar'da 1.444,88 m<sup>2</sup> Konut  
Alanı****MUHAMMEN BEDEL: ₺11.600.000****m<sup>2</sup> RAYİÇ BEDELİ: ₺8.028,35****İL / İLÇE / MAHALLE:** Balıkesir / Karesi / Üçpınar**ADA / PARSEL:** 14036 / 9**NİTELİĞİ / İMAR DURUMU:** Arsa / Konut Alanı A-5 E:1.50 TAKS:0.30**YÜZÖLÇÜMÜ / HAZİNE HİSSESİ (m<sup>2</sup>):** 1.444,88 m<sup>2</sup> / 1.444,88 m<sup>2</sup>**AÇIKLAMALAR:** Satış Şartnamesinin 7.10.j.1 bendi geçerlidir.**TEMİNAT TUTARI: ₺1.000.000****LOT  
096****Balıkesir Karesi Üçpınar'da 1.849,39 m<sup>2</sup> Konut  
Alanı****MUHAMMEN BEDEL: ₺14.350.000****m<sup>2</sup> RAYİÇ BEDELİ: ₺7.759,32****İL / İLÇE / MAHALLE:** Balıkesir / Karesi / Üçpınar**ADA / PARSEL:** 14036 / 10**NİTELİĞİ / İMAR DURUMU:** Arsa / Konut Alanı A-5 E:1.50 TAKS:0.30**YÜZÖLÇÜMÜ / HAZİNE HİSSESİ (m<sup>2</sup>):** 1.849,39 m<sup>2</sup> / 1.849,39 m<sup>2</sup>**AÇIKLAMALAR:** Satış Şartnamesinin 7.10.j.1 bendi geçerlidir.**TEMİNAT TUTARI: ₺1.000.000**

**LOT  
097****Balıkesir Karesi Üçpınar'da 1.848,27 m<sup>2</sup> Konut  
Alanı****MUHAMMEN BEDEL: ₺ 14.350.000****m<sup>2</sup> RAYİÇ BEDELİ: ₺ 7.764,02****İL / İLÇE / MAHALLE:** Balıkesir / Karesi / Üçpınar**ADA / PARSEL:** 14036 / 11**NİTELİĞİ / İMAR DURUMU:** Arsa / Konut Alanı A-5 E:1.50**YÜZÖLÇÜMÜ / HAZİNE HİSSESİ (m<sup>2</sup>):** 1.848,27 m<sup>2</sup> / 1.848,27 m<sup>2</sup>**AÇIKLAMALAR:** Satış Şartnamesinin 7.10.j.1 bendi geçerlidir.**TEMİNAT TUTARI:** ₺ 1.000.000**LOT  
098****Balıkesir Karesi Üçpınar'da 1.847,15 m<sup>2</sup> Konut  
Alanı****MUHAMMEN BEDEL: ₺ 14.350.000****m<sup>2</sup> RAYİÇ BEDELİ: ₺ 7.768,72****İL / İLÇE / MAHALLE:** Balıkesir / Karesi / Üçpınar**ADA / PARSEL:** 14036 / 12**NİTELİĞİ / İMAR DURUMU:** Arsa / Konut Alanı A-5 E:1.50 TAKS:0.30**YÜZÖLÇÜMÜ / HAZİNE HİSSESİ (m<sup>2</sup>):** 1.847,15 m<sup>2</sup> / 1.847,15 m<sup>2</sup>**AÇIKLAMALAR:** Satış Şartnamesinin 7.10.j.1 bendi geçerlidir.**TEMİNAT TUTARI:** ₺ 1.000.000**LOT  
099****Balıkesir Karesi Üçpınar'da 1.846,03 m<sup>2</sup> Konut  
Alanı****MUHAMMEN BEDEL: ₺ 14.350.000****m<sup>2</sup> RAYİÇ BEDELİ: ₺ 7.773,44****İL / İLÇE / MAHALLE:** Balıkesir / Karesi / Üçpınar**ADA / PARSEL:** 14036 / 13**NİTELİĞİ / İMAR DURUMU:** Arsa / Konut Alanı A-5 E:1.50 TAKS:0.30**YÜZÖLÇÜMÜ / HAZİNE HİSSESİ (m<sup>2</sup>):** 1.846,03 m<sup>2</sup> / 1.846,03 m<sup>2</sup>**AÇIKLAMALAR:** Satış Şartnamesinin 7.10.j.1 bendi geçerlidir.**TEMİNAT TUTARI:** ₺ 1.000.000

**LOT  
100****Balıkesir Karesi Üçpınar'da 1.844,90 m<sup>2</sup> Konut  
Alanı****MUHAMMEN BEDEL: ₺14.300.000****m<sup>2</sup> RAYİÇ BEDELİ: ₺7.751,10****İL / İLÇE / MAHALLE:** Balıkesir / Karesi / Üçpınar**ADA / PARSEL:** 14036 / 14**NİTELİĞİ / İMAR DURUMU:** Arsa / Konut Alanı A-5 E:1.50 TAKS:0.30**YÜZÖLÇÜMÜ / HAZİNE HİSSESİ (m<sup>2</sup>):** 1.844,90 m<sup>2</sup> / 1.844,90 m<sup>2</sup>**AÇIKLAMALAR:** Satış Şartnamesinin 7.10.j.1 bendi geçerlidir.**TEMİNAT TUTARI:** ₺1.000.000**LOT  
101****Balıkesir Karesi Üçpınar'da 1.849,40 m<sup>2</sup> Konut  
Alanı****MUHAMMEN BEDEL: ₺13.900.000****m<sup>2</sup> RAYİÇ BEDELİ: ₺7.515,95****İL / İLÇE / MAHALLE:** Balıkesir / Karesi / Üçpınar**ADA / PARSEL:** 14047 / 7**NİTELİĞİ / İMAR DURUMU:** Arsa / Konut Alanı A-4 E:1.20 TAKS:0.30**YÜZÖLÇÜMÜ / HAZİNE HİSSESİ (m<sup>2</sup>):** 1.849,40 m<sup>2</sup> / 1.849,40 m<sup>2</sup>**AÇIKLAMALAR:** -**TEMİNAT TUTARI:** ₺1.000.000**LOT  
102****Balıkesir Karesi Üçpınar'da 1.915,95 m<sup>2</sup> Konut  
Alanı****MUHAMMEN BEDEL: ₺13.900.000****m<sup>2</sup> RAYİÇ BEDELİ: ₺7.254,89****İL / İLÇE / MAHALLE:** Balıkesir / Karesi / Üçpınar**ADA / PARSEL:** 14047 / 8**NİTELİĞİ / İMAR DURUMU:** Arsa / Konut Alanı A-4 E:1.20 TAKS:0.30**YÜZÖLÇÜMÜ / HAZİNE HİSSESİ (m<sup>2</sup>):** 1.915,95 m<sup>2</sup> / 1.915,95 m<sup>2</sup>**AÇIKLAMALAR:** -**TEMİNAT TUTARI:** ₺1.000.000

**LOT  
103****Balıkesir Karesi Üçpınar'da 1.926,26 m<sup>2</sup> Konut  
Alanı****MUHAMMEN BEDEL: ₺ 14.000.000****m<sup>2</sup> RAYİÇ BEDELİ: ₺ 7.267,97****İL / İLÇE / MAHALLE:** Balıkesir / Karesi / Üçpınar**ADA / PARSEL:** 14047 / 9**NİTELİĞİ / İMAR DURUMU:** Arsa / Konut Alanı A-4 E:1.20 TAKS:0.30**YÜZÖLÇÜMÜ / HAZİNE HİSSESİ (m<sup>2</sup>):** 1.926,26 m<sup>2</sup> / 1.926,26 m<sup>2</sup>**AÇIKLAMALAR:** -**TEMİNAT TUTARI:** ₺ 1.000.000**LOT  
104****Muğla Bodrum Ortakent'te 4.026,79 m<sup>2</sup> Ticaret  
Alanı****MUHAMMEN BEDEL: ₺ 141.000.000****m<sup>2</sup> RAYİÇ BEDELİ: ₺ 35.015,48****İL / İLÇE / MAHALLE:** Muğla / Bodrum / Ortakent**ADA / PARSEL:** 211 / 2**NİTELİĞİ / İMAR DURUMU:** Ham Toprak / Ticaret Alanı E=0.10,  
Yençok=7,50 m**YÜZÖLÇÜMÜ / HAZİNE HİSSESİ (m<sup>2</sup>):** 4.026,79 m<sup>2</sup> / 4.026,79 m<sup>2</sup>**AÇIKLAMALAR:** Satış Şartnamesinin 7.10.k bendi geçerlidir.**TEMİNAT TUTARI:** ₺ 10.000.000**LOT  
105****Muğla Dalaman Gürköy'de 1.641,30 m<sup>2</sup> 1/100.000  
ÇDP'de Kentsel Yerleşik Alan****MUHAMMEN BEDEL: ₺ 7.100.000****m<sup>2</sup> RAYİÇ BEDELİ: ₺ 4.325,84****İL / İLÇE / MAHALLE:** Muğla / Dalaman / Gürköy**ADA / PARSEL:** 107 / 57**NİTELİĞİ / İMAR DURUMU:** Tarla / 1/100.000 ÇDP'de Kentsel Yerleşik Alan**YÜZÖLÇÜMÜ / HAZİNE HİSSESİ (m<sup>2</sup>):** 1.641,30 m<sup>2</sup> / 1.641,30 m<sup>2</sup>**AÇIKLAMALAR:** -**TEMİNAT TUTARI:** ₺ 500.000

**LOT  
106****Muğla Dalaman Gürköy'de 4.047,38 m<sup>2</sup> 1/100.000  
ÇDP'de Tercihli Kullanım Alanı****MUHAMMEN BEDEL: ₺24.700.000****m<sup>2</sup> RAYİÇ BEDELİ: ₺6.102,71****İL / İLÇE / MAHALLE: Muğla / Dalaman / Gürköy****ADA / PARSEL: 107 / 71****NİTELİĞİ / İMAR DURUMU: Çalılık / 1/100.000 ÇDP'de Tercihli Kullanım Alanı****YÜZÖLÇÜMÜ / HAZİNE HİSSESİ (m<sup>2</sup>): 4.047,38 m<sup>2</sup> / 4.047,38 m<sup>2</sup>****AÇIKLAMALAR: Satış Şartnamesinin 7.10.k.1 bendi geçerlidir.****TEMİNAT TUTARI: ₺2.500.000****LOT  
107****Muğla Dalaman Gürköy'de 651,90 m<sup>2</sup> 1/100.000  
ÇDP'de Kentsel Yerleşik Alan****MUHAMMEN BEDEL: ₺4.350.000****m<sup>2</sup> RAYİÇ BEDELİ: ₺6.672,80****İL / İLÇE / MAHALLE: Muğla / Dalaman / Gürköy****ADA / PARSEL: 107 / 72****NİTELİĞİ / İMAR DURUMU: Çalılık / 1/100.000 ÇDP'de Kentsel Yerleşik Alan****YÜZÖLÇÜMÜ / HAZİNE HİSSESİ (m<sup>2</sup>): 651,90 m<sup>2</sup> / 651,90 m<sup>2</sup>****AÇIKLAMALAR: -****TEMİNAT TUTARI: ₺500.000****LOT  
108****Muğla Dalaman Gürköy'de 4.295,62 m<sup>2</sup> 1/100.000  
ÇDP'de Tarım Alanı****MUHAMMEN BEDEL: ₺9.900.000****m<sup>2</sup> RAYİÇ BEDELİ: ₺2.304,67****İL / İLÇE / MAHALLE: Muğla / Dalaman / Gürköy****ADA / PARSEL: 107 / 79****NİTELİĞİ / İMAR DURUMU: Ham toprak / 1/100.000 ÇDP'de Tarım Alanı****YÜZÖLÇÜMÜ / HAZİNE HİSSESİ (m<sup>2</sup>): 4.295,62 m<sup>2</sup> / 4.295,62 m<sup>2</sup>****AÇIKLAMALAR: -****TEMİNAT TUTARI: ₺1.000.000**

**LOT  
109****Muğla Dalaman Gürköy'de 1.201,32 m<sup>2</sup> 1/100.000  
ÇDP'de Tarım Alanı****MUHAMMEN BEDEL: ₺3.850.000****m<sup>2</sup> RAYİÇ BEDELİ: ₺3.204,81****İL / İLÇE / MAHALLE:** Muğla / Dalaman / Gürköy**ADA / PARSEL:** 107 / 112**NİTELİĞİ / İMAR DURUMU:** Ham toprak / 1/100.000 ÇDP'de Tarım Alanı**YÜZÖLÇÜMÜ / HAZİNE HİSSESİ (m<sup>2</sup>):** 1.201,32 m<sup>2</sup> / 1.201,32 m<sup>2</sup>**AÇIKLAMALAR:** Satış Şartnamesinin 7.10.k.2 bendi geçerlidir.**TEMİNAT TUTARI:** ₺250.000**LOT  
110****Muğla Dalaman Gürköy'de 2.413,35 m<sup>2</sup> 1/100.000  
ÇDP'de Tarım Alanı****MUHAMMEN BEDEL: ₺8.250.000****m<sup>2</sup> RAYİÇ BEDELİ: ₺3.418,48****İL / İLÇE / MAHALLE:** Muğla / Dalaman / Gürköy**ADA / PARSEL:** 108 / 2**NİTELİĞİ / İMAR DURUMU:** Tarla / 1/100.000 ÇDP'de Tarım Alanı**YÜZÖLÇÜMÜ / HAZİNE HİSSESİ (m<sup>2</sup>):** 2.413,35 m<sup>2</sup> / 2.413,35 m<sup>2</sup>**AÇIKLAMALAR:** Satış Şartnamesinin 7.10.k.3 bendi geçerlidir.**TEMİNAT TUTARI:** ₺1.000.000**LOT  
111****Muğla Dalaman Gürköy'de 2.356,80 m<sup>2</sup> 1/100.000  
ÇDP'de Tercihli Kullanım Alanı****MUHAMMEN BEDEL: ₺16.300.000****m<sup>2</sup> RAYİÇ BEDELİ: ₺6.916,16****İL / İLÇE / MAHALLE:** Muğla / Dalaman / Gürköy**ADA / PARSEL:** 113 / 90**NİTELİĞİ / İMAR DURUMU:** Ham toprak / 1/100.000 ÇDP'de Tercihli Kullanım Alanı**YÜZÖLÇÜMÜ / HAZİNE HİSSESİ (m<sup>2</sup>):** 2.356,80 m<sup>2</sup> / 2.356,80 m<sup>2</sup>**AÇIKLAMALAR:** -**TEMİNAT TUTARI:** ₺1.000.000

**LOT  
112****Muğla Dalaman Gürköy'de 1.953,39 m<sup>2</sup> 1/100.000  
ÇDP'de Tercihli Kullanım Alanı****MUHAMMEN BEDEL: ₺8.800.000****m<sup>2</sup> RAYİÇ BEDELİ: ₺4.504,99****İL / İLÇE / MAHALLE:** Muğla / Dalaman / Gürköy**ADA / PARSEL:** 120 / 52**NİTELİĞİ / İMAR DURUMU:**Ham toprak / 1/100.000 ÇDP'de Tercihli Kullanım Alanı**YÜZÖLÇÜMÜ / HAZİNE HİSSESİ (m<sup>2</sup>):**1.953,39 m<sup>2</sup>/ 1.953,39 m<sup>2</sup>**AÇIKLAMALAR:-****TEMİNAT TUTARI:**₺1.000.000**LOT  
113****Muğla Dalaman Gürköy'de 1.029,61 m<sup>2</sup> 1/100.000  
ÇDP'de Tercihli Kullanım Alanı****MUHAMMEN BEDEL: ₺6.900.000****m<sup>2</sup> RAYİÇ BEDELİ: ₺6.701,57****İL / İLÇE / MAHALLE:** Muğla / Dalaman / Gürköy**ADA / PARSEL:** 121 / 33**NİTELİĞİ / İMAR DURUMU:**Tarla / 1/100.000 ÇDP'de Tercihli Kullanım Alanı**YÜZÖLÇÜMÜ / HAZİNE HİSSESİ (m<sup>2</sup>):**1.029,61 m<sup>2</sup>/ 1.029,61 m<sup>2</sup>**AÇIKLAMALAR:-****TEMİNAT TUTARI:**₺500.000**LOT  
114****Muğla Dalaman Gürköy'de 1.552,33 m<sup>2</sup> 1/100.000  
ÇDP'de Tercihli Kullanım Alanı****MUHAMMEN BEDEL: ₺10.100.000****m<sup>2</sup> RAYİÇ BEDELİ: ₺6.506,35****İL / İLÇE / MAHALLE:** Muğla / Dalaman / Gürköy**ADA / PARSEL:** 121 / 34**NİTELİĞİ / İMAR DURUMU:**Tarla / 1/100.000 ÇDP'de Tercihli Kullanım Alanı**YÜZÖLÇÜMÜ / HAZİNE HİSSESİ (m<sup>2</sup>):**1.552,33 m<sup>2</sup>/ 1.552,33 m<sup>2</sup>**AÇIKLAMALAR:-****TEMİNAT TUTARI:**₺1.000.000

**LOT  
115**

Muğla Dalaman Karginkürü'nde 177,22 m<sup>2</sup>  
1/100.000 ÇDP'de Kentsel Yerleşik Alan

**MUHAMMEN BEDEL:** ₺ 1.950.000

**m<sup>2</sup> RAYİÇ BEDELİ:** ₺ 11.003,27



**İL / İLÇE / MAHALLE:** Muğla / Dalaman / Karginkürü

**ADA / PARSEL:** 108 / 38

**NİTELİĞİ / İMAR DURUMU:** Arsa / 1/100.000 ÇDP'de Kentsel Yerleşik Alan

**YÜZÖLÇÜMÜ / HAZİNE HİSSESİ (m<sup>2</sup>):** 177,22 m<sup>2</sup> / 177,22 m<sup>2</sup>

**AÇIKLAMALAR:** -

**TEMİNAT TUTARI:** ₺ 250.000

**LOT  
116**

Muğla Dalaman Merkez'de 218,97 m<sup>2</sup> 1/100.000  
ÇDP'de Kentsel Yerleşik Alan

**MUHAMMEN BEDEL:** ₺ 8.800.000

**m<sup>2</sup> RAYİÇ BEDELİ:** ₺ 40.188,15



**İL / İLÇE / MAHALLE:** Muğla / Dalaman / Merkez

**ADA / PARSEL:** 3044 / 4

**NİTELİĞİ / İMAR DURUMU:** Arsa / 1/100.000 ÇDP'de Kentsel Yerleşik Alan

**YÜZÖLÇÜMÜ / HAZİNE HİSSESİ (m<sup>2</sup>):** 352 m<sup>2</sup> / 218,97 m<sup>2</sup>

**AÇIKLAMALAR:** -

**TEMİNAT TUTARI:** ₺ 1.000.000

**LOT  
117**

Muğla Dalaman Şerefler'de 2.127,85 m<sup>2</sup>  
1/100.000 ÇDP'de Tercihli Kullanım Alanı

**MUHAMMEN BEDEL:** ₺ 9.600.000

**m<sup>2</sup> RAYİÇ BEDELİ:** ₺ 4.511,60



**İL / İLÇE / MAHALLE:** Muğla / Dalaman / Şerefler

**ADA / PARSEL:** 130 / 38

**NİTELİĞİ / İMAR DURUMU:** Zeytinlik / 1/100.000 ÇDP'de Tercihli Kullanım Alanı

**YÜZÖLÇÜMÜ / HAZİNE HİSSESİ (m<sup>2</sup>):** 2.127,85 m<sup>2</sup> / 2.127,85 m<sup>2</sup>

**AÇIKLAMALAR:** -

**TEMİNAT TUTARI:** ₺ 1.000.000

**LOT  
118****Muğla Dalaman Şerefler'de 296 m<sup>2</sup> 1/100.000  
ÇDP'de Kentsel Yerleşik Alan****MUHAMMEN BEDEL: ₺8.000.000****m<sup>2</sup> RAYİÇ BEDELİ: ₺27.027,03****İL / İLÇE / MAHALLE:** Muğla / Dalaman / Şerefler**ADA / PARSEL:** 236 / 2**NİTELİĞİ / İMAR DURUMU:**Arsa / 1/100.000 ÇDP'de Kentsel Yerleşik Alan**YÜZÖLÇÜMÜ / HAZİNE HİSSESİ (m<sup>2</sup>):**432 m<sup>2</sup> / 296 m<sup>2</sup>**AÇIKLAMALAR:-****TEMİNAT TUTARI:**₺1.000.000**LOT  
119****Muğla Dalaman Taşlıburun'da 510,05 m<sup>2</sup>  
1/100.000 ÇDP'de Kentsel Yerleşik Alan****MUHAMMEN BEDEL: ₺6.400.000****m<sup>2</sup> RAYİÇ BEDELİ: ₺12.547,79****İL / İLÇE / MAHALLE:** Muğla / Dalaman / Taşlıburun**ADA / PARSEL:** 3426 / 6**NİTELİĞİ / İMAR DURUMU:**Arsa / 1/100.000 ÇDP'de Kentsel Yerleşik Alan**YÜZÖLÇÜMÜ / HAZİNE HİSSESİ (m<sup>2</sup>):**510,05 m<sup>2</sup> / 510,05 m<sup>2</sup>**AÇIKLAMALAR:-****TEMİNAT TUTARI:**₺500.000**LOT  
120****Muğla Fethiye Karaağaç'ta 6.295,14 m<sup>2</sup> Plansız  
Alan****MUHAMMEN BEDEL: ₺23.950.000****m<sup>2</sup> RAYİÇ BEDELİ: ₺3.804,52****İL / İLÇE / MAHALLE:** Muğla / Fethiye / Karaağaç**ADA / PARSEL:** 123 / 37**NİTELİĞİ / İMAR DURUMU:**Ham Toprak / Plansız Alan**YÜZÖLÇÜMÜ / HAZİNE HİSSESİ (m<sup>2</sup>):**6.295,14 m<sup>2</sup> / 6.295,14 m<sup>2</sup>**AÇIKLAMALAR:-****TEMİNAT TUTARI:**₺2.500.000

**LOT  
121****Muğla Marmaris Orhaniye'de 1.659,63 m<sup>2</sup> Kırsal  
Nitelikli Turizm Tesis Alanı****MUHAMMEN BEDEL: ₺26.100.000****m<sup>2</sup> RAYİÇ BEDELİ: ₺15.726,40****İL / İLÇE / MAHALLE:** Muğla / Marmaris / Orhaniye**ADA / PARSEL:** 103 / 74**NİTELİĞİ / İMAR DURUMU:** Kara Kovalık / Kırsal Nitelikli Turizm Tesis Alanı**YÜZÖLÇÜMÜ / HAZİNE HİSSESİ (m<sup>2</sup>):** 1.659,63 m<sup>2</sup> / 1.659,63 m<sup>2</sup>**AÇIKLAMALAR:** Satış Şartnamesinin 7.10.k.4 bendi geçerlidir.**TEMİNAT TUTARI:** ₺2.500.000**LOT  
122****Muğla Marmaris Orhaniye'de 298,60 m<sup>2</sup> Kırsal  
Nitelikli Turizm Tesis Alanı****MUHAMMEN BEDEL: ₺5.050.000****m<sup>2</sup> RAYİÇ BEDELİ: ₺16.912,26****İL / İLÇE / MAHALLE:** Muğla / Marmaris / Orhaniye**ADA / PARSEL:** 104 / 93**NİTELİĞİ / İMAR DURUMU:** Tarla / Kırsal Nitelikli Turizm Tesis Alanı**YÜZÖLÇÜMÜ / HAZİNE HİSSESİ (m<sup>2</sup>):** 298,60 m<sup>2</sup> / 298,60 m<sup>2</sup>**AÇIKLAMALAR:** Satış Şartnamesinin 7.10.k.5 bendi geçerlidir.**TEMİNAT TUTARI:** ₺500.000**LOT  
123****Muğla Marmaris Orhaniye'de 677,26 m<sup>2</sup> Kırsal  
Gelişme Alanı****MUHAMMEN BEDEL: ₺6.200.000****m<sup>2</sup> RAYİÇ BEDELİ: ₺9.154,53****İL / İLÇE / MAHALLE:** Muğla / Marmaris / Orhaniye**ADA / PARSEL:** 104 / 246**NİTELİĞİ / İMAR DURUMU:** Tarla / Kırsal Gelişme Alanı**YÜZÖLÇÜMÜ / HAZİNE HİSSESİ (m<sup>2</sup>):** 677,26 m<sup>2</sup> / 677,26 m<sup>2</sup>**AÇIKLAMALAR:** -**TEMİNAT TUTARI:** ₺500.000

**LOT  
124****Muğla Marmaris Orhaniye'de 46,84 m<sup>2</sup> Kırsal  
Yerleşme Alanı****MUHAMMEN BEDEL: ₺425.000****m<sup>2</sup> RAYİÇ BEDELİ: ₺9.073,44****İL / İLÇE / MAHALLE: Muğla / Marmaris / Orhaniye****ADA / PARSEL: 120 / 1****NİTELİĞİ / İMAR DURUMU: Tarla / Kırsal Yerleşme Alanı****YÜZÖLÇÜMÜ / HAZİNE HİSSESİ (m<sup>2</sup>): 46,84 m<sup>2</sup> / 46,84 m<sup>2</sup>****AÇIKLAMALAR: -****TEMİNAT TUTARI: ₺50.000****LOT  
125****Muğla Marmaris Orhaniye'de 232,39 m<sup>2</sup> Kırsal  
Yerleşme Alanı****MUHAMMEN BEDEL: ₺2.050.000****m<sup>2</sup> RAYİÇ BEDELİ: ₺8.821,38****İL / İLÇE / MAHALLE: Muğla / Marmaris / Orhaniye****ADA / PARSEL: 125 / 2****NİTELİĞİ / İMAR DURUMU: Çalılık / Kırsal Yerleşme Alanı****YÜZÖLÇÜMÜ / HAZİNE HİSSESİ (m<sup>2</sup>): 232,39 m<sup>2</sup> / 232,39 m<sup>2</sup>****AÇIKLAMALAR: -****TEMİNAT TUTARI: ₺250.000****LOT  
126****Muğla Marmaris Orhaniye'de 166,73 m<sup>2</sup> Kırsal  
Gelişme Alanı****MUHAMMEN BEDEL: ₺1.500.000****m<sup>2</sup> RAYİÇ BEDELİ: ₺8.996,58****İL / İLÇE / MAHALLE: Muğla / Marmaris / Orhaniye****ADA / PARSEL: 127 / 60****NİTELİĞİ / İMAR DURUMU: Çalılık / Kırsal Gelişme Alanı****YÜZÖLÇÜMÜ / HAZİNE HİSSESİ (m<sup>2</sup>): 166,73 m<sup>2</sup> / 166,73 m<sup>2</sup>****AÇIKLAMALAR: -****TEMİNAT TUTARI: ₺250.000**

**LOT  
127****Muğla Marmaris Orhaniye'de 882,01 m<sup>2</sup> Kırsal  
Yerleşme Alanı****MUHAMMEN BEDEL: ₺8.850.000****m<sup>2</sup> RAYİÇ BEDELİ: ₺10.033,90****İL / İLÇE / MAHALLE:** Muğla / Marmaris / Orhaniye**ADA / PARSEL:** 155 / 1**NİTELİĞİ / İMAR DURUMU:** Çalılık ve Taşlık / Kırsal Yerleşme Alanı**YÜZÖLÇÜMÜ / HAZİNE HİSSESİ (m<sup>2</sup>):** 882,01 m<sup>2</sup> / 882,01 m<sup>2</sup>**AÇIKLAMALAR:** -**TEMİNAT TUTARI:** ₺1.000.000**LOT  
128****Muğla Marmaris Orhaniye'de 200,03 m<sup>2</sup> Doğal  
Karakteri Korunacak Alan****MUHAMMEN BEDEL: ₺925.000****m<sup>2</sup> RAYİÇ BEDELİ: ₺4.624,31****İL / İLÇE / MAHALLE:** Muğla / Marmaris / Orhaniye**ADA / PARSEL:** 155 / 16**NİTELİĞİ / İMAR DURUMU:** Çalılık / Doğal Karakteri Korunacak Alan**YÜZÖLÇÜMÜ / HAZİNE HİSSESİ (m<sup>2</sup>):** 200,03 m<sup>2</sup> / 200,03 m<sup>2</sup>**AÇIKLAMALAR:** -**TEMİNAT TUTARI:** ₺50.000**LOT  
129****Muğla Marmaris Orhaniye'de 82,80 m<sup>2</sup> Kırsal  
Gelişme Alanı****MUHAMMEN BEDEL: ₺750.000****m<sup>2</sup> RAYİÇ BEDELİ: ₺9.057,97****İL / İLÇE / MAHALLE:** Muğla / Marmaris / Orhaniye**ADA / PARSEL:** 168 / 48**NİTELİĞİ / İMAR DURUMU:** Çalılık / Kırsal Gelişme Alanı**YÜZÖLÇÜMÜ / HAZİNE HİSSESİ (m<sup>2</sup>):** 82,80 m<sup>2</sup> / 82,80 m<sup>2</sup>**AÇIKLAMALAR:** -**TEMİNAT TUTARI:** ₺50.000

**LOT  
130****Muğla Marmaris Orhaniye'de 48,37 m<sup>2</sup> Marjinal  
Tarım Arazisi****MUHAMMEN BEDEL: ₺235.000****m<sup>2</sup> RAYİÇ BEDELİ: ₺4.858,38****İL / İLÇE / MAHALLE:** Muğla / Marmaris / Orhaniye**ADA / PARSEL:** 171 / 164**NİTELİĞİ / İMAR DURUMU:** Tarla / Marjinal Tarım Arazisi**YÜZÖLÇÜMÜ / HAZİNE HİSSESİ (m<sup>2</sup>):** 48,37 m<sup>2</sup> / 48,37 m<sup>2</sup>**AÇIKLAMALAR:**-**TEMİNAT TUTARI:** ₺15.000**LOT  
131****Muğla Marmaris Orhaniye'de 450,11 m<sup>2</sup> Mutlak  
Tarım Arazisi****MUHAMMEN BEDEL: ₺2.300.000****m<sup>2</sup> RAYİÇ BEDELİ: ₺5.109,86****İL / İLÇE / MAHALLE:** Muğla / Marmaris / Orhaniye**ADA / PARSEL:** 171 / 181**NİTELİĞİ / İMAR DURUMU:** Çalılık / Mutlak Tarım Arazisi**YÜZÖLÇÜMÜ / HAZİNE HİSSESİ (m<sup>2</sup>):** 450,11 m<sup>2</sup> / 450,11 m<sup>2</sup>**AÇIKLAMALAR:**-**TEMİNAT TUTARI:** ₺250.000**LOT  
132****Muğla Marmaris Orhaniye'de 4.283,59 m<sup>2</sup> Mutlak  
Tarım Arazisi, Doğal Karakteri Korunacak Alan****MUHAMMEN BEDEL: ₺17.150.000****m<sup>2</sup> RAYİÇ BEDELİ: ₺4.003,65****İL / İLÇE / MAHALLE:** Muğla / Marmaris / Orhaniye**ADA / PARSEL:** 175 / 113**NİTELİĞİ / İMAR DURUMU:** Çalılık / Mutlak Tarım Arazisi, Doğal Karakteri Korunacak Alan**YÜZÖLÇÜMÜ / HAZİNE HİSSESİ (m<sup>2</sup>):** 4.283,59 m<sup>2</sup> / 4.283,59 m<sup>2</sup>**AÇIKLAMALAR:**-**TEMİNAT TUTARI:** ₺1.000.000

**LOT  
133****Muğla Marmaris Orhaniye'de 201,56 m<sup>2</sup> Kırsal  
Gelişme Alanı****MUHAMMEN BEDEL: ₺2.200.000****m<sup>2</sup> RAYİÇ BEDELİ: ₺10.914,86****İL / İLÇE / MAHALLE:** Muğla / Marmaris / Orhaniye**ADA / PARSEL:** 175 / 139**NİTELİĞİ / İMAR DURUMU:**Çamlık / Kırsal Gelişme Alanı**YÜZÖLÇÜMÜ / HAZİNE HİSSESİ (m<sup>2</sup>):**201,56 m<sup>2</sup> / 201,56 m<sup>2</sup>**AÇIKLAMALAR:-****TEMİNAT TUTARI:**₺250.000**LOT  
134****Muğla Marmaris Selimiye'de 5.514,02 m<sup>2</sup>  
1/25.000 ÇDP'de Kırsal Gelişme Alanı****MUHAMMEN BEDEL: ₺55.150.000****m<sup>2</sup> RAYİÇ BEDELİ: ₺10.001,78****İL / İLÇE / MAHALLE:** Muğla / Marmaris / Selimiye**ADA / PARSEL:** 101 / 38**NİTELİĞİ / İMAR DURUMU:**Tarla / 1/25.000 ÇDP'de Kırsal Gelişme Alanı**YÜZÖLÇÜMÜ / HAZİNE HİSSESİ (m<sup>2</sup>):**5.514,02 m<sup>2</sup> / 5.514,02 m<sup>2</sup>**AÇIKLAMALAR:**Satış Şartnamesinin 7.10.k.6 bendi geçerlidir.**TEMİNAT TUTARI:**₺5.000.000**LOT  
135****Muğla Marmaris Taşlıca'da 1.091,41 m<sup>2</sup> ÇDP'de  
Kırsal Yerleşik Alanı****MUHAMMEN BEDEL: ₺3.400.000****m<sup>2</sup> RAYİÇ BEDELİ: ₺3.115,24****İL / İLÇE / MAHALLE:** Muğla / Marmaris / Taşlıca**ADA / PARSEL:** 114 / 3**NİTELİĞİ / İMAR DURUMU:**Taşlık / ÇDP'de Kırsal Yerleşik Alanı**YÜZÖLÇÜMÜ / HAZİNE HİSSESİ (m<sup>2</sup>):**1.091,41 m<sup>2</sup> / 1.091,41 m<sup>2</sup>**AÇIKLAMALAR:-****TEMİNAT TUTARI:**₺250.000

**LOT  
136****Muğla Marmaris Taşlıca'da 5.364,15 m<sup>2</sup> Doğal  
Karakteri Korunacak Alan + Marjinal Tarım Alanı****MUHAMMEN BEDEL: ₺14.750.000****m<sup>2</sup> RAYİÇ BEDELİ: ₺2.749,74****İL / İLÇE / MAHALLE:** Muğla / Marmaris / Taşlıca**ADA / PARSEL:** 116 / 81**NİTELİĞİ / İMAR DURUMU:** Taşlık / Doğal Karakteri Korunacak Alan + Marjinal Tarım Alanı**YÜZÖLÇÜMÜ / HAZİNE HİSSESİ (m<sup>2</sup>):** 5.364,15 m<sup>2</sup> / 5.364,15 m<sup>2</sup>**AÇIKLAMALAR:** -**TEMİNAT TUTARI:** ₺1.000.000**LOT  
137****Muğla Menteşe Akçaova'da 13.380,66 m<sup>2</sup> Konut  
Alanı****MUHAMMEN BEDEL: ₺241.000.000****m<sup>2</sup> RAYİÇ BEDELİ: ₺18.011,07****İL / İLÇE / MAHALLE:** Muğla / Menteşe / Akçaova**ADA / PARSEL:** 677 / 6**NİTELİĞİ / İMAR DURUMU:** Arsa / Konut Alanı- E: 1,00, Yençok: 13,50 m**YÜZÖLÇÜMÜ / HAZİNE HİSSESİ (m<sup>2</sup>):** 13.380,66 m<sup>2</sup> / 13.380,66 m<sup>2</sup>**AÇIKLAMALAR:** -**TEMİNAT TUTARI:** ₺15.000.000**LOT  
138****Muğla Menteşe Emirbeyazıt'ta 984,90 m<sup>2</sup> Ticaret  
Alanı****Satıştan çekilmiştir.****İL / İLÇE / MAHALLE:** Muğla / Menteşe / Emirbeyazıt**ADA / PARSEL:** 1160 / 1**NİTELİĞİ / İMAR DURUMU:** Ham Toprak / Ticaret Alanı Hmax: 6,50 m, Yençok: 2 Kat**YÜZÖLÇÜMÜ / HAZİNE HİSSESİ (m<sup>2</sup>):** 984,90 m<sup>2</sup> / 984,90 m<sup>2</sup>**AÇIKLAMALAR:** Satış Şartnamesinin 7.10.k.7 bendi geçerlidir.**TEMİNAT TUTARI:** ₺5.000.000

**LOT  
139****Muğla Menteşe Sarnıç'ta 1.734,98 m<sup>2</sup> 1/100.000  
ÇDP'de Tarım Alanı****MUHAMMEN BEDEL: ₺13.900.000****m<sup>2</sup> RAYİÇ BEDELİ: ₺8.011,62****İL / İLÇE / MAHALLE:** Muğla / Menteşe / Sarnıç**ADA / PARSEL:** 121 / 371**NİTELİĞİ / İMAR DURUMU:**Ham Toprak ve Çalılık / 1/100.000 ÇDP'de Tarım Alanı**YÜZÖLÇÜMÜ / HAZİNE HİSSESİ (m<sup>2</sup>):**1.734,98 m<sup>2</sup>/ 1.734,98 m<sup>2</sup>**AÇIKLAMALAR:**Satış Şartnamesinin 7.10.k.8 bendi geçerlidir.**TEMİNAT TUTARI:**₺1.000.000**LOT  
140****Muğla Milas Bozalan'da 7.351,84 m<sup>2</sup> 1/100.000  
ÇDP'de Tercihli Kullanım Alanı (Turizm)****MUHAMMEN BEDEL: ₺47.800.000****m<sup>2</sup> RAYİÇ BEDELİ: ₺6.501,77****İL / İLÇE / MAHALLE:** Muğla / Milas / Bozalan**ADA / PARSEL:** 278 / 75**NİTELİĞİ / İMAR DURUMU:**Çalılık / 1/100.000 ÇDP'de Tercihli Kullanım Alanı (Turizm)**YÜZÖLÇÜMÜ / HAZİNE HİSSESİ (m<sup>2</sup>):**7.351,84 m<sup>2</sup>/ 7.351,84 m<sup>2</sup>**AÇIKLAMALAR:**Satış Şartnamesinin 7.10.k.9 bendi geçerlidir.**TEMİNAT TUTARI:**₺5.000.000**LOT  
141****Muğla Milas Kıyıkışlacık'ta 4.362,17 m<sup>2</sup>  
1/100.000 ÇDP'de Turizm Alanı****MUHAMMEN BEDEL: ₺9.950.000****m<sup>2</sup> RAYİÇ BEDELİ: ₺2.280,97****İL / İLÇE / MAHALLE:** Muğla / Milas / Kıyıkışlacık**ADA / PARSEL:** 394 / 765**NİTELİĞİ / İMAR DURUMU:**Zeytinlik / 1/100.000 ÇDP'de Turizm Alanı**YÜZÖLÇÜMÜ / HAZİNE HİSSESİ (m<sup>2</sup>):**4.362,17 m<sup>2</sup>/ 4.362,17 m<sup>2</sup>**AÇIKLAMALAR:**Satış Şartnamesinin 7.10.k.10 bendi geçerlidir.**TEMİNAT TUTARI:**₺1.000.000

**LOT  
142**

Muğla Milas Kıyıkışlacık'ta 7.748,24 m<sup>2</sup>  
1/100.000 ÇDP'de Turizm Alanı

MUHAMMEN BEDEL: ₺16.750.000

m<sup>2</sup> RAYİÇ BEDELİ: ₺2.161,78



İL / İLÇE / MAHALLE: Muğla / Milas / Kıyıkışlacık

ADA / PARSEL: 394 / 769

NİTELİĞİ / İMAR DURUMU: Zeytinlik / 1/100.000 ÇDP'de Turizm Alanı

YÜZÖLÇÜMÜ / HAZİNE HİSSESİ (m<sup>2</sup>): 7.748,24 m<sup>2</sup> / 7.748,24 m<sup>2</sup>

AÇIKLAMALAR:-

TEMİNAT TUTARI: ₺1.000.000

**LOT  
143**

Muğla Milas Kıyıkışlacık'ta 8.803,31 m<sup>2</sup>  
1/100.000 ÇDP'de Kısmen Turizm Alanı Kısmen  
Tarım Alanı

MUHAMMEN BEDEL: ₺17.450.000

m<sup>2</sup> RAYİÇ BEDELİ: ₺1.982,21



İL / İLÇE / MAHALLE: Muğla / Milas / Kıyıkışlacık

ADA / PARSEL: 394 / 788

NİTELİĞİ / İMAR DURUMU: Zeytinlik / 1/100.000 ÇDP'de Kısmen Turizm Alanı Kısmen Tarım Alanı

YÜZÖLÇÜMÜ / HAZİNE HİSSESİ (m<sup>2</sup>): 8.803,31 m<sup>2</sup> / 8.803,31 m<sup>2</sup>

AÇIKLAMALAR:-

TEMİNAT TUTARI: ₺1.000.000

**LOT  
144**

Muğla Ula Akyaka'da 943,52 m<sup>2</sup> 1/100.000  
ÇDP'de Kentsel Yerleşik Alan

MUHAMMEN BEDEL: ₺40.600.000

m<sup>2</sup> RAYİÇ BEDELİ: ₺43.030,35



İL / İLÇE / MAHALLE: Muğla / Ula / Akyaka

ADA / PARSEL: 123 / 1

NİTELİĞİ / İMAR DURUMU: Tarla / 1/100.000 ÇDP'de Kentsel Yerleşik Alan

YÜZÖLÇÜMÜ / HAZİNE HİSSESİ (m<sup>2</sup>): 943,52 m<sup>2</sup> / 943,52 m<sup>2</sup>

AÇIKLAMALAR:-

TEMİNAT TUTARI: ₺5.000.000

**LOT  
145****Antalya Aksu Cihadiye'de 3.484,61 m<sup>2</sup> Toplu  
İşyeri Alanı****MUHAMMEN BEDEL: ₺ 115.000.000****m<sup>2</sup> RAYİÇ BEDELİ: ₺ 33.002,26****İL / İLÇE / MAHALLE:** Antalya / Aksu / Cihadiye**ADA / PARSEL:** 14081 / 6**NİTELİĞİ / İMAR DURUMU:** Arsa / Toplu İşyeri Ayrık Nizam E: 0.80 YenÇok: 9.50**YÜZÖLÇÜMÜ / HAZİNE HİSSESİ (m<sup>2</sup>):** 3.484,61 m<sup>2</sup> / 3.484,61 m<sup>2</sup>**AÇIKLAMALAR:**-**TEMİNAT TUTARI:** ₺ 10.000.000**LOT  
146****Antalya Aksu Gülluluk'ta 15.402,62 m<sup>2</sup> 1/25.000  
NİP'de Tarım Alanı****MUHAMMEN BEDEL: ₺ 16.950.000****m<sup>2</sup> RAYİÇ BEDELİ: ₺ 1.100,46****İL / İLÇE / MAHALLE:** Antalya / Aksu / Gülluluk**ADA / PARSEL:** 15950 / 19**NİTELİĞİ / İMAR DURUMU:** Tarla / 1/25.000 NİP'de Tarım Alanı**YÜZÖLÇÜMÜ / HAZİNE HİSSESİ (m<sup>2</sup>):** 15.402,62 m<sup>2</sup> / 15.402,62 m<sup>2</sup>**AÇIKLAMALAR:** Satış Şartnamesinin 7.10.l bendi geçerlidir.**TEMİNAT TUTARI:** ₺ 1.000.000**LOT  
147****Antalya Aksu Gülluluk'ta 1.311,69 m<sup>2</sup> 1/25.000  
NİP'de Tarım Alanı****MUHAMMEN BEDEL: ₺ 2.100.000****m<sup>2</sup> RAYİÇ BEDELİ: ₺ 1.600,99****İL / İLÇE / MAHALLE:** Antalya / Aksu / Gülluluk**ADA / PARSEL:** 15953 / 8**NİTELİĞİ / İMAR DURUMU:** Tarla / 1/25.000 NİP'de Tarım Alanı**YÜZÖLÇÜMÜ / HAZİNE HİSSESİ (m<sup>2</sup>):** 1.311,69 m<sup>2</sup> / 1.311,69 m<sup>2</sup>**AÇIKLAMALAR:** Satış Şartnamesinin 7.10.l.1 bendi geçerlidir.**TEMİNAT TUTARI:** ₺ 250.000

**LOT  
148****Antalya Aksu Güllük'ta 18.231,45 m<sup>2</sup> 1/25.000  
NİP'de Tarım Alanı****MUHAMMEN BEDEL: ₺20.100.000**  
**m<sup>2</sup> RAYİÇ BEDELİ: ₺1.102,49****İL / İLÇE / MAHALLE:** Antalya / Aksu / Güllük**ADA / PARSEL:** 15967 / 10**NİTELİĞİ / İMAR DURUMU:** Tarla / 1/25.000 NİP'de Tarım Alanı**YÜZÖLÇÜMÜ / HAZİNE HİSSESİ (m<sup>2</sup>):** 18.231,45 m<sup>2</sup> / 18.231,45 m<sup>2</sup>**AÇIKLAMALAR:** Satış Şartnamesinin 7.10.l.2 bendi geçerlidir.**TEMİNAT TUTARI:** ₺2.500.000**LOT  
149****Antalya Alanya Keşefli'de 2.699,08 m<sup>2</sup> 1/25.000  
NİP'de Tarım Alanı****MUHAMMEN BEDEL: ₺7.300.000**  
**m<sup>2</sup> RAYİÇ BEDELİ: ₺2.704,63****İL / İLÇE / MAHALLE:** Antalya / Alanya / Keşefli**ADA / PARSEL:** 114 / 61**NİTELİĞİ / İMAR DURUMU:** Ham Toprak / 1/25.000 NİP'de Tarım Alanı**YÜZÖLÇÜMÜ / HAZİNE HİSSESİ (m<sup>2</sup>):** 2.699,08 m<sup>2</sup> / 2.699,08 m<sup>2</sup>**AÇIKLAMALAR:** -**TEMİNAT TUTARI:** ₺500.000**LOT  
150****Antalya Alanya Keşefli'de 3.415,21 m<sup>2</sup> 1/25.000  
NİP'de Tarım Alanı****Satıştan çekilmiştir.****İL / İLÇE / MAHALLE:** Antalya / Alanya / Keşefli**ADA / PARSEL:** 114 / 62**NİTELİĞİ / İMAR DURUMU:** Ham Toprak / 1/25.000 NİP'de Tarım Alanı**YÜZÖLÇÜMÜ / HAZİNE HİSSESİ (m<sup>2</sup>):** 3.415,21 m<sup>2</sup> / 3.415,21 m<sup>2</sup>**AÇIKLAMALAR:** -**TEMİNAT TUTARI:** ₺1.000.000

**LOT  
151****Antalya Alanya Keşefli'de 1.464,67 m<sup>2</sup> 1/25.000  
NİP'de Tarım Alanı****MUHAMMEN BEDEL: ₺4.400.000****m<sup>2</sup> RAYİÇ BEDELİ: ₺3.004,09****İL / İLÇE / MAHALLE:** Antalya / Alanya / Keşefli**ADA / PARSEL:** 114 / 63**NİTELİĞİ / İMAR DURUMU:**Ham Toprak / 1/25.000 NİP'de Tarım Alanı**YÜZÖLÇÜMÜ / HAZİNE HİSSESİ (m<sup>2</sup>):**1.464,67 m<sup>2</sup>/ 1.464,67 m<sup>2</sup>**AÇIKLAMALAR:-****TEMİNAT TUTARI:**₺500.000**LOT  
152****Antalya Alanya Okurcalar'da 312,34 m<sup>2</sup> Konut  
Alanı****MUHAMMEN BEDEL: ₺3.050.000****m<sup>2</sup> RAYİÇ BEDELİ: ₺9.765****İL / İLÇE / MAHALLE:** Antalya / Alanya / Okurcalar**ADA / PARSEL:** 141 / 102**NİTELİĞİ / İMAR DURUMU:**Tarla / Konut Alanı A-5 E:1.00**YÜZÖLÇÜMÜ / HAZİNE HİSSESİ (m<sup>2</sup>):**312,34 m<sup>2</sup>/ 312,34 m<sup>2</sup>**AÇIKLAMALAR:**Satış Şartnamesinin 7.10.l.3 bendi geçerlidir.**TEMİNAT TUTARI:**₺250.000**LOT  
153****Antalya Döşemealtı Çıglık'ta 519 m<sup>2</sup> Konut Alanı****MUHAMMEN BEDEL: ₺4.700.000****m<sup>2</sup> RAYİÇ BEDELİ: ₺9.055,88****İL / İLÇE / MAHALLE:** Antalya / Döşemealtı / Çıglık**ADA / PARSEL:** 243 / 5**NİTELİĞİ / İMAR DURUMU:**Arsa / Konut Alanı, A-2 , Taks: 0.20, Kaks: 0.40**YÜZÖLÇÜMÜ / HAZİNE HİSSESİ (m<sup>2</sup>):**519 m<sup>2</sup>/ 519 m<sup>2</sup>**AÇIKLAMALAR:-****TEMİNAT TUTARI:**₺500.000

**LOT  
154**Antalya Döşemealtı Çiğlık'ta 519 m<sup>2</sup> Konut Alanı

MUHAMMEN BEDEL: ₺4.700.000

m<sup>2</sup> RAYİÇ BEDELİ: ₺9.055,88

İL / İLÇE / MAHALLE: Antalya / Döşemealtı / Çiğlık

ADA / PARSEL: 243 / 10

NİTELİĞİ / İMAR DURUMU: Arsa / Konut Alanı, A-2, Taks: 0.20, Kaks: 0.40

YÜZÖLÇÜMÜ / HAZİNE HİSSESİ (m<sup>2</sup>): 519 m<sup>2</sup> / 519 m<sup>2</sup>

AÇIKLAMALAR:-

TEMİNAT TUTARI: ₺500.000

**LOT  
155**Antalya Döşemealtı Çiğlık'ta 519 m<sup>2</sup> Konut Alanı

MUHAMMEN BEDEL: ₺4.700.000

m<sup>2</sup> RAYİÇ BEDELİ: ₺9.055,88

İL / İLÇE / MAHALLE: Antalya / Döşemealtı / Çiğlık

ADA / PARSEL: 243 / 11

NİTELİĞİ / İMAR DURUMU: Arsa / Konut Alanı, A-2, Taks: 0.20, Kaks: 0.40

YÜZÖLÇÜMÜ / HAZİNE HİSSESİ (m<sup>2</sup>): 519 m<sup>2</sup> / 519 m<sup>2</sup>

AÇIKLAMALAR:-

TEMİNAT TUTARI: ₺500.000

**LOT  
156**Antalya Döşemealtı Çiğlık'ta 500 m<sup>2</sup> Konut Alanı

MUHAMMEN BEDEL: ₺4.550.000

m<sup>2</sup> RAYİÇ BEDELİ: ₺9.100

İL / İLÇE / MAHALLE: Antalya / Döşemealtı / Çiğlık

ADA / PARSEL: 244 / 1

NİTELİĞİ / İMAR DURUMU: Arsa / Konut Alanı, A-2, Taks: 0.20, Kaks: 0.40

YÜZÖLÇÜMÜ / HAZİNE HİSSESİ (m<sup>2</sup>): 500 m<sup>2</sup> / 500 m<sup>2</sup>

AÇIKLAMALAR:-

TEMİNAT TUTARI: ₺500.000

**LOT  
157**Antalya Döşemealtı Çıglık'ta 547 m<sup>2</sup> Konut Alanı

MUHAMMEN BEDEL: ₺ 5.050.000

m<sup>2</sup> RAYİÇ BEDELİ: ₺ 9.232,18

İL / İLÇE / MAHALLE: Antalya / Döşemealtı / Çıglık

ADA / PARSEL: 245 / 5

NİTELİĞİ / İMAR DURUMU: Arsa / Konut Alanı, A-2, Taks: 0.20, Kaks: 0.40

YÜZÖLÇÜMÜ / HAZİNE HİSSESİ (m<sup>2</sup>): 547 m<sup>2</sup> / 547 m<sup>2</sup>

AÇIKLAMALAR:-

TEMİNAT TUTARI: ₺ 500.000

**LOT  
158**Antalya Döşemealtı Çıglık'ta 548 m<sup>2</sup> Konut Alanı

MUHAMMEN BEDEL: ₺ 5.000.000

m<sup>2</sup> RAYİÇ BEDELİ: ₺ 9.124,09

İL / İLÇE / MAHALLE: Antalya / Döşemealtı / Çıglık

ADA / PARSEL: 245 / 6

NİTELİĞİ / İMAR DURUMU: Arsa / Konut Alanı, A-2, Taks: 0.20, Kaks: 0.40

YÜZÖLÇÜMÜ / HAZİNE HİSSESİ (m<sup>2</sup>): 548 m<sup>2</sup> / 548 m<sup>2</sup>

AÇIKLAMALAR:-

TEMİNAT TUTARI: ₺ 500.000

**LOT  
159**Antalya Döşemealtı Çıplaklı'da 3.598,27 m<sup>2</sup> Konut  
Dışı Kentsel Çalışma Alanı

MUHAMMEN BEDEL: ₺ 45.000.000

m<sup>2</sup> RAYİÇ BEDELİ: ₺ 12.506,01

İL / İLÇE / MAHALLE: Antalya / Döşemealtı / Çıplaklı

ADA / PARSEL: 409 / 1

NİTELİĞİ / İMAR DURUMU: Arsa / Konut Dışı Kentsel Çalışma Alanı E:0.40  
H:11,50 mYÜZÖLÇÜMÜ / HAZİNE HİSSESİ (m<sup>2</sup>): 3.598,27 m<sup>2</sup> / 3.598,27 m<sup>2</sup>

AÇIKLAMALAR:-

TEMİNAT TUTARI: ₺ 5.000.000

**LOT  
160****Antalya Döşemealtı Çıplaklı'da 3.559,93 m<sup>2</sup> Konut  
Dışı Kentsel Çalışma Alanı****MUHAMMEN BEDEL: ₺41.850.000****m<sup>2</sup> RAYİÇ BEDELİ: ₺11.755,85****İL / İLÇE / MAHALLE:** Antalya / Döşemealtı / Çıplaklı**ADA / PARSEL:** 415 / 6**NİTELİĞİ / İMAR DURUMU:** Arsa / Konut Dışı Kentsel Çalışma Alanı E:0.40  
H:11,50 m**YÜZÖLÇÜMÜ / HAZİNE HİSSESİ (m<sup>2</sup>):** 3.559,93 m<sup>2</sup> / 3.559,93 m<sup>2</sup>**AÇIKLAMALAR:**-**TEMİNAT TUTARI:** ₺5.000.000**LOT  
161****Antalya Döşemealtı Çıplaklı'da 809,91 m<sup>2</sup> Konut  
Alanı****MUHAMMEN BEDEL: ₺7.500.000****m<sup>2</sup> RAYİÇ BEDELİ: ₺9.260,29****İL / İLÇE / MAHALLE:** Antalya / Döşemealtı / Çıplaklı**ADA / PARSEL:** 442 / 5**NİTELİĞİ / İMAR DURUMU:** Arsa / Konut Alanı E:0.50 A-2 TAKS:0,25  
KAKS:0,50 H:6,50m**YÜZÖLÇÜMÜ / HAZİNE HİSSESİ (m<sup>2</sup>):** 809,91 m<sup>2</sup> / 809,91 m<sup>2</sup>**AÇIKLAMALAR:**-**TEMİNAT TUTARI:** ₺500.000**LOT  
162****Antalya Döşemealtı Çıplaklı'da 484 m<sup>2</sup> Konut  
Alanı****MUHAMMEN BEDEL: ₺5.100.000****m<sup>2</sup> RAYİÇ BEDELİ: ₺10.537,19****İL / İLÇE / MAHALLE:** Antalya / Döşemealtı / Çıplaklı**ADA / PARSEL:** 453 / 12**NİTELİĞİ / İMAR DURUMU:** Arsa / Konut Alanı E:0.50 A-2 TAKS:0,25  
KAKS:0,50 H:6,50m**YÜZÖLÇÜMÜ / HAZİNE HİSSESİ (m<sup>2</sup>):** 484 m<sup>2</sup> / 484 m<sup>2</sup>**AÇIKLAMALAR:**-**TEMİNAT TUTARI:** ₺500.000

**LOT  
163****Antalya Döşemealtı Çıplaklı'da 525 m<sup>2</sup> Konut  
Alanı****MUHAMMEN BEDEL: ₺6.300.000****m<sup>2</sup> RAYİÇ BEDELİ: ₺12.000****İL / İLÇE / MAHALLE:** Antalya / Döşemealtı / Çıplaklı**ADA / PARSEL:** 2244 / 7**NİTELİĞİ / İMAR DURUMU:** Arsa / Konut Alanı Emsal: 0.60, Yençok: 4 kat**YÜZÖLÇÜMÜ / HAZİNE HİSSESİ (m<sup>2</sup>):** 525 m<sup>2</sup> / 525 m<sup>2</sup>**AÇIKLAMALAR:** -**TEMİNAT TUTARI:** ₺500.000**LOT  
164****Antalya Döşemealtı Kırkgöz/Yeniköy'de 516,18  
m<sup>2</sup> Konut Alanı****MUHAMMEN BEDEL: ₺9.300.000****m<sup>2</sup> RAYİÇ BEDELİ: ₺18.016,97****İL / İLÇE / MAHALLE:** Antalya / Döşemealtı / Kırkgöz/Yeniköy**ADA / PARSEL:** 1615 / 2**NİTELİĞİ / İMAR DURUMU:** Arsa / Konut Alanı E: 0.80 Hm: 5 Kat**YÜZÖLÇÜMÜ / HAZİNE HİSSESİ (m<sup>2</sup>):** 516,18 m<sup>2</sup> / 516,18 m<sup>2</sup>**AÇIKLAMALAR:** -**TEMİNAT TUTARI:** ₺1.000.000**LOT  
165****Antalya Konyaaltı Zümrüt'te 1.651,26 m<sup>2</sup>  
Günübirlik Tesis Alanı****MUHAMMEN BEDEL: ₺29.750.000****m<sup>2</sup> RAYİÇ BEDELİ: ₺18.016,54****İL / İLÇE / MAHALLE:** Antalya / Konyaaltı / Zümrüt**ADA / PARSEL:** 21829 / 4**NİTELİĞİ / İMAR DURUMU:** Arsa / Günübirlik Tesis Alanı, Yençok 2 Kat, E:0.20**YÜZÖLÇÜMÜ / HAZİNE HİSSESİ (m<sup>2</sup>):** 1.651,26 m<sup>2</sup> / 1.651,26 m<sup>2</sup>**AÇIKLAMALAR:** -**TEMİNAT TUTARI:** ₺2.500.000

**LOT  
166****Antalya Konyaaltı Zümrüt'te 1.846,33 m<sup>2</sup>  
Günübirlük Tesis Alanı****MUHAMMEN BEDEL: ₺32.350.000****m<sup>2</sup> RAYİÇ BEDELİ: ₺17.521,24****İL / İLÇE / MAHALLE:** Antalya / Konyaaltı / Zümrüt**ADA / PARSEL:** 21830 / 7**NİTELİĞİ / İMAR DURUMU:**Arsa / Günübirlük Tesis Alanı, Yençok 2 Kat,  
E:0.20**YÜZÖLÇÜMÜ / HAZİNE HİSSESİ (m<sup>2</sup>):**1.846,33 m<sup>2</sup>/ 1.846,33 m<sup>2</sup>**AÇIKLAMALAR:-****TEMİNAT TUTARI:**₺5.000.000**LOT  
167****Antalya Konyaaltı Zümrüt'te 3.719,20 m<sup>2</sup>  
Günübirlük Tesis Alanı****MUHAMMEN BEDEL: ₺61.400.000****m<sup>2</sup> RAYİÇ BEDELİ: ₺16.508,93****İL / İLÇE / MAHALLE:** Antalya / Konyaaltı / Zümrüt**ADA / PARSEL:** 21831 / 4**NİTELİĞİ / İMAR DURUMU:**Arsa / Günübirlük Tesis Alanı, Yençok 2 Kat,  
E:0.20**YÜZÖLÇÜMÜ / HAZİNE HİSSESİ (m<sup>2</sup>):**3.719,20 m<sup>2</sup>/ 3.719,20 m<sup>2</sup>**AÇIKLAMALAR:-****TEMİNAT TUTARI:**₺5.000.000**LOT  
168****Antalya Manavgat Çenger'de 1.097,90 m<sup>2</sup> Konut  
Alanı****MUHAMMEN BEDEL: ₺13.750.000****m<sup>2</sup> RAYİÇ BEDELİ: ₺12.523,91****İL / İLÇE / MAHALLE:** Antalya / Manavgat / Çenger**ADA / PARSEL:** 157 / 3**NİTELİĞİ / İMAR DURUMU:**Arsa / Konut Alanı, A-2, Kaks: 0.30**YÜZÖLÇÜMÜ / HAZİNE HİSSESİ (m<sup>2</sup>):**1.097,90 m<sup>2</sup>/ 1.097,90 m<sup>2</sup>**AÇIKLAMALAR:-****TEMİNAT TUTARI:**₺1.000.000

**LOT  
169****Antalya Manavgat Çenger'de 1.315,84 m<sup>2</sup> Tarım  
Alanı****MUHAMMEN BEDEL: ₺2.200.000****m<sup>2</sup> RAYİÇ BEDELİ: ₺1.671,94****İL / İLÇE / MAHALLE:** Antalya / Manavgat / Çenger**ADA / PARSEL:** 231 / 2**NİTELİĞİ / İMAR DURUMU:** Tarla / Tarım Alanı**YÜZÖLÇÜMÜ / HAZİNE HİSSESİ (m<sup>2</sup>):** 1.315,84 m<sup>2</sup> / 1.315,84 m<sup>2</sup>**AÇIKLAMALAR:-****TEMİNAT TUTARI:** ₺250.000**LOT  
170****Antalya Manavgat Gündoğdu'da 147.061,59 m<sup>2</sup>  
1/25.000 ÇDP'de Tarım Alanı****MUHAMMEN BEDEL: ₺116.500.000****m<sup>2</sup> RAYİÇ BEDELİ: ₺792,19****İL / İLÇE / MAHALLE:** Antalya / Manavgat / Gündoğdu**ADA / PARSEL:** 368 / 23**NİTELİĞİ / İMAR DURUMU:** Tarla / 1/25.000 ÇDP'de Tarım Alanı**YÜZÖLÇÜMÜ / HAZİNE HİSSESİ (m<sup>2</sup>):** 147.061,59 m<sup>2</sup> / 147.061,59 m<sup>2</sup>**AÇIKLAMALAR:-****TEMİNAT TUTARI:** ₺10.000.000**LOT  
171****Antalya Manavgat Gündoğdu'da 154.387 m<sup>2</sup>  
1/25.000 ÇDP'de Tarım Alanı****MUHAMMEN BEDEL: ₺122.000.000****m<sup>2</sup> RAYİÇ BEDELİ: ₺790,22****İL / İLÇE / MAHALLE:** Antalya / Manavgat / Gündoğdu**ADA / PARSEL:** 368 / 27**NİTELİĞİ / İMAR DURUMU:** Tarla / 1/25.000 ÇDP'de Tarım Alanı**YÜZÖLÇÜMÜ / HAZİNE HİSSESİ (m<sup>2</sup>):** 154.387 m<sup>2</sup> / 154.387 m<sup>2</sup>**AÇIKLAMALAR:-****TEMİNAT TUTARI:** ₺10.000.000

**LOT  
172****Antalya Manavgat Hisar'da 435 m<sup>2</sup> Konut Alanı****MUHAMMEN BEDEL: ₺11.350.000****m<sup>2</sup> RAYİÇ BEDELİ: ₺26.091,95****İL / İLÇE / MAHALLE:** Antalya / Manavgat / Hisar**ADA / PARSEL:** 1716 / 8**NİTELİĞİ / İMAR DURUMU:** Arsa / Konut Alanı, A-3 TAKS: 0.40, KAKS (E): 1,20**YÜZÖLÇÜMÜ / HAZİNE HİSSESİ (m<sup>2</sup>):** 466 m<sup>2</sup> / 435 m<sup>2</sup>**AÇIKLAMALAR:**-**TEMİNAT TUTARI:** ₺1.000.000**LOT  
173****Antalya Manavgat Kızılot'ta 1.411 m<sup>2</sup> Ticaret Alanı****MUHAMMEN BEDEL: ₺21.200.000****m<sup>2</sup> RAYİÇ BEDELİ: ₺15.024,81****İL / İLÇE / MAHALLE:** Antalya / Manavgat / Kızılot**ADA / PARSEL:** 160 / 3**NİTELİĞİ / İMAR DURUMU:** Arsa / Ticaret Alanı, A-2 , Kaks: 0.50**YÜZÖLÇÜMÜ / HAZİNE HİSSESİ (m<sup>2</sup>):** 1.411 m<sup>2</sup> / 1.411 m<sup>2</sup>**AÇIKLAMALAR:**-**TEMİNAT TUTARI:** ₺2.500.000**LOT  
174****Antalya Manavgat Kızılot'ta 1.287 m<sup>2</sup> Tercihli Kullanım Alanı****MUHAMMEN BEDEL: ₺16.750.000****m<sup>2</sup> RAYİÇ BEDELİ: ₺13.014,76****İL / İLÇE / MAHALLE:** Antalya / Manavgat / Kızılot**ADA / PARSEL:** 193 / 2**NİTELİĞİ / İMAR DURUMU:** Arsa / Tercihli Kullanım Alanı**YÜZÖLÇÜMÜ / HAZİNE HİSSESİ (m<sup>2</sup>):** 1.287 m<sup>2</sup> / 1.287 m<sup>2</sup>**AÇIKLAMALAR:**-**TEMİNAT TUTARI:** ₺1.000.000

**LOT  
175****Antalya Manavgat Kızılot'ta 507 m<sup>2</sup> Tercihli  
Kullanım Alanı****MUHAMMEN BEDEL: ₺6.850.000****m<sup>2</sup> RAYİÇ BEDELİ: ₺13.510,85****İL / İLÇE / MAHALLE:** Antalya / Manavgat / Kızılot**ADA / PARSEL:** 194 / 8**NİTELİĞİ / İMAR DURUMU:** Arsa / Tercihli Kullanım Alanı**YÜZÖLÇÜMÜ / HAZİNE HİSSESİ (m<sup>2</sup>):** 799 m<sup>2</sup> / 507 m<sup>2</sup>**AÇIKLAMALAR:**-**TEMİNAT TUTARI:** ₺500.000**LOT  
176****Antalya Manavgat Kızılot'ta 615,80 m<sup>2</sup> Konut  
Alanı****MUHAMMEN BEDEL: ₺6.800.000****m<sup>2</sup> RAYİÇ BEDELİ: ₺11.042,55****İL / İLÇE / MAHALLE:** Antalya / Manavgat / Kızılot**ADA / PARSEL:** 295 / 5**NİTELİĞİ / İMAR DURUMU:** Arsa / Konut Alanı, A-3, Kaks: 0.75**YÜZÖLÇÜMÜ / HAZİNE HİSSESİ (m<sup>2</sup>):** 615,80 m<sup>2</sup> / 615,80 m<sup>2</sup>**AÇIKLAMALAR:**-**TEMİNAT TUTARI:** ₺500.000**LOT  
177****Antalya Manavgat Kızılot'ta 464,77 m<sup>2</sup> Konut  
Alanı****MUHAMMEN BEDEL: ₺5.250.000****m<sup>2</sup> RAYİÇ BEDELİ: ₺11.295,91****İL / İLÇE / MAHALLE:** Antalya / Manavgat / Kızılot**ADA / PARSEL:** 296 / 6**NİTELİĞİ / İMAR DURUMU:** Arsa / Konut Alanı, A-3, Kaks: 0.75**YÜZÖLÇÜMÜ / HAZİNE HİSSESİ (m<sup>2</sup>):** 464,77 m<sup>2</sup> / 464,77 m<sup>2</sup>**AÇIKLAMALAR:**-**TEMİNAT TUTARI:** ₺500.000

**LOT  
178****Antalya Manavgat Kızılot'ta 864 m<sup>2</sup> Konut Alanı****MUHAMMEN BEDEL: ₺9.550.000****m<sup>2</sup> RAYİÇ BEDELİ: ₺11.053,24****İL / İLÇE / MAHALLE:** Antalya / Manavgat / Kızılot**ADA / PARSEL:** 297 / 2**NİTELİĞİ / İMAR DURUMU:**Arsa / Konut Alanı, A-3, Kaks: 0.75**YÜZÖLÇÜMÜ / HAZİNE HİSSESİ (m<sup>2</sup>):**864 m<sup>2</sup> / 864 m<sup>2</sup>**AÇIKLAMALAR:-****TEMİNAT TUTARI: ₺1.000.000****LOT  
179****Antalya Manavgat Kızılot'ta 648 m<sup>2</sup> Konut Alanı****MUHAMMEN BEDEL: ₺7.150.000****m<sup>2</sup> RAYİÇ BEDELİ: ₺11.033,95****İL / İLÇE / MAHALLE:** Antalya / Manavgat / Kızılot**ADA / PARSEL:** 297 / 3**NİTELİĞİ / İMAR DURUMU:**Arsa / Konut Alanı, A-3, Kaks: 0.75**YÜZÖLÇÜMÜ / HAZİNE HİSSESİ (m<sup>2</sup>):**648 m<sup>2</sup> / 648 m<sup>2</sup>**AÇIKLAMALAR:-****TEMİNAT TUTARI: ₺500.000****LOT  
180****Antalya Manavgat Kızılot'ta 1.850,25 m<sup>2</sup> Gelişme  
Konut Alanı****MUHAMMEN BEDEL: ₺11.200.000****m<sup>2</sup> RAYİÇ BEDELİ: ₺6.053,24****İL / İLÇE / MAHALLE:** Antalya / Manavgat / Kızılot**ADA / PARSEL:** 312 / 1**NİTELİĞİ / İMAR DURUMU:**Arsa / Gelişme Konut Alanı**YÜZÖLÇÜMÜ / HAZİNE HİSSESİ (m<sup>2</sup>):**1.850,25 m<sup>2</sup> / 1.850,25 m<sup>2</sup>**AÇIKLAMALAR:**Satış Şartnamesinin 7.10.l.4 bendi geçerlidir.**TEMİNAT TUTARI: ₺1.000.000**

**LOT  
181****Antalya Manavgat Kızılot'ta 548,18 m<sup>2</sup> Gelişme  
Konut Alanı****MUHAMMEN BEDEL: ₺3.350.000****m<sup>2</sup> RAYİÇ BEDELİ: ₺6.111,13****İL / İLÇE / MAHALLE:** Antalya / Manavgat / Kızılot**ADA / PARSEL:** 312 / 2**NİTELİĞİ / İMAR DURUMU:** Arsa / Gelişme Konut Alanı**YÜZÖLÇÜMÜ / HAZİNE HİSSESİ (m<sup>2</sup>):** 548,18 m<sup>2</sup> / 548,18 m<sup>2</sup>**AÇIKLAMALAR:** Satış Şartnamesinin 7.10.l.4 bendi geçerlidir.**TEMİNAT TUTARI:** ₺250.000**LOT  
182****Antalya Manavgat Sarılar'da 5.746,99 m<sup>2</sup>  
1/25.000 ÇDP'de Tarım Alanı****Satıştan çekilmiştir.****İL / İLÇE / MAHALLE:** Antalya / Manavgat / Sarılar**ADA / PARSEL:** 721 / 196**NİTELİĞİ / İMAR DURUMU:** Tarla / 1/25.000 ÇDP'de Tarım Alanı**YÜZÖLÇÜMÜ / HAZİNE HİSSESİ (m<sup>2</sup>):** 5.746,99 m<sup>2</sup> / 5.746,99 m<sup>2</sup>**AÇIKLAMALAR:** -**TEMİNAT TUTARI:** ₺2.500.000**LOT  
183****Antalya Manavgat Sarılar'da 2.062,48 m<sup>2</sup>  
1/25.000 ÇDP'de Tarım Alanı****Satıştan çekilmiştir.****İL / İLÇE / MAHALLE:** Antalya / Manavgat / Sarılar**ADA / PARSEL:** 721 / 197**NİTELİĞİ / İMAR DURUMU:** Tarla / 1/25.000 ÇDP'de Tarım Alanı**YÜZÖLÇÜMÜ / HAZİNE HİSSESİ (m<sup>2</sup>):** 2.062,48 m<sup>2</sup> / 2.062,48 m<sup>2</sup>**AÇIKLAMALAR:** -**TEMİNAT TUTARI:** ₺1.000.000

**LOT  
184****Antalya Manavgat Sarılar'da 4.723,44 m<sup>2</sup>  
1/25.000 ÇDP'de Tarım Alanı****Satıştan çekilmiştir.****İL / İLÇE / MAHALLE:** Antalya / Manavgat / Sarılar**ADA / PARSEL:** 721 / 198**NİTELİĞİ / İMAR DURUMU:** Tarla / 1/25.000 ÇDP'de Tarım Alanı**YÜZÖLÇÜMÜ / HAZİNE HİSSESİ (m<sup>2</sup>):** 4.723,44 m<sup>2</sup> / 4.723,44 m<sup>2</sup>**AÇIKLAMALAR:**-**TEMİNAT TUTARI:** ₺1.000.000**LOT  
185****Antalya Manavgat Side (Kemer)'de 2.543 m<sup>2</sup>  
Ticaret(T1) Alanı****MUHAMMEN BEDEL:** ₺66.150.000**m<sup>2</sup> RAYİÇ BEDELİ:** ₺26.012,58**İL / İLÇE / MAHALLE:** Antalya / Manavgat / Side (Kemer)**ADA / PARSEL:** 743 / 2**NİTELİĞİ / İMAR DURUMU:** Arsa / Ticaret(T1) Alanı E:0.40 Yençok:2 Kat**YÜZÖLÇÜMÜ / HAZİNE HİSSESİ (m<sup>2</sup>):** 2.543 m<sup>2</sup> / 2.543 m<sup>2</sup>**AÇIKLAMALAR:**-**TEMİNAT TUTARI:** ₺5.000.000**LOT  
186****Antalya Manavgat Dikmen'de 12.369,38 m<sup>2</sup>  
Plansız Alan****MUHAMMEN BEDEL:** ₺11.150.000**m<sup>2</sup> RAYİÇ BEDELİ:** ₺901,42**İL / İLÇE / MAHALLE:** Antalya / Manavgat / Dikmen**ADA / PARSEL:** 101 / 1**NİTELİĞİ / İMAR DURUMU:** Çalılık / Plansız Alan**YÜZÖLÇÜMÜ / HAZİNE HİSSESİ (m<sup>2</sup>):** 18.466,88 m<sup>2</sup> / 12.369,38 m<sup>2</sup>**AÇIKLAMALAR:**-**TEMİNAT TUTARI:** ₺1.000.000

**LOT  
187****Antalya Serik Belek'te 1.017 m<sup>2</sup> Sosyal ve  
Kültürel Tesis Alanı****MUHAMMEN BEDEL: ₺7.650.000****m<sup>2</sup> RAYIÇ BEDELİ: ₺7.522,12****İL / İLÇE / MAHALLE:** Antalya / Serik / Belek**ADA / PARSEL:** 1159 / 2**NİTELİĞİ / İMAR DURUMU:** Arsa / Sosyal ve Kültürel Tesis Alanı E:0.60(3 Kat)**YÜZÖLÇÜMÜ / HAZİNE HİSSESİ (m<sup>2</sup>):** 1.017 m<sup>2</sup> / 1.017 m<sup>2</sup>**AÇIKLAMALAR:** Satış Şartnamesinin 7.10.l.5 bendi geçerlidir.**TEMİNAT TUTARI:** ₺500.000**LOT  
188****Isparta Merkez Gülcü'de 1.342 m<sup>2</sup> Kısmen Park +  
Kısmen Yol****MUHAMMEN BEDEL: ₺11.100.000****m<sup>2</sup> RAYIÇ BEDELİ: ₺8.271,24****İL / İLÇE / MAHALLE:** Isparta / Merkez / Gülcü**ADA / PARSEL:** 591 / 25**NİTELİĞİ / İMAR DURUMU:** Tarla / Kısmen Park + Kısmen Yol**YÜZÖLÇÜMÜ / HAZİNE HİSSESİ (m<sup>2</sup>):** 1.342 m<sup>2</sup> / 1.342 m<sup>2</sup>**AÇIKLAMALAR:** Satış Şartnamesinin 7.10.m bendi geçerlidir.**TEMİNAT TUTARI:** ₺1.000.000**LOT  
189****Isparta Merkez Gülcü'de 8.793,02 m<sup>2</sup> Kısmen  
Park + Kısmen Yol****MUHAMMEN BEDEL: ₺58.050.000****m<sup>2</sup> RAYIÇ BEDELİ: ₺6.601,83****İL / İLÇE / MAHALLE:** Isparta / Merkez / Gülcü**ADA / PARSEL:** 591 / 43**NİTELİĞİ / İMAR DURUMU:** Arsa / Kısmen Park + Kısmen Yol**YÜZÖLÇÜMÜ / HAZİNE HİSSESİ (m<sup>2</sup>):** 8.793,02 m<sup>2</sup> / 8.793,02 m<sup>2</sup>**AÇIKLAMALAR:** Satış Şartnamesinin 7.10.m.1 bendi geçerlidir.**TEMİNAT TUTARI:** ₺5.000.000

**LOT  
190****Isparta Merkez Gülcü'de 837,43 m<sup>2</sup> Kısmen Park  
+ Kısmen Yol****MUHAMMEN BEDEL: ₺7.300.000****m<sup>2</sup> RAYİÇ BEDELİ: ₺8.717,15****İL / İLÇE / MAHALLE:** Isparta / Merkez / Gülcü**ADA / PARSEL:** 591 / 48**NİTELİĞİ / İMAR DURUMU:** Arsa / Kısmen Park + Kısmen Yol**YÜZÖLÇÜMÜ / HAZİNE HİSSESİ (m<sup>2</sup>):** 837,43 m<sup>2</sup> / 837,43 m<sup>2</sup>**AÇIKLAMALAR:** Satış Şartnamesinin 7.10.m.1 bendi geçerlidir.**TEMİNAT TUTARI:** ₺500.000**LOT  
191****Isparta Merkez Gülcü'de 512,28 m<sup>2</sup> Konut Alanı****MUHAMMEN BEDEL: ₺9.500.000****m<sup>2</sup> RAYİÇ BEDELİ: ₺18.544,55****İL / İLÇE / MAHALLE:** Isparta / Merkez / Gülcü**ADA / PARSEL:** 3564 / 1**NİTELİĞİ / İMAR DURUMU:** Arsa / Konut Alanı E:0.90, Yençok: 10,50**YÜZÖLÇÜMÜ / HAZİNE HİSSESİ (m<sup>2</sup>):** 512,28 m<sup>2</sup> / 512,28 m<sup>2</sup>**AÇIKLAMALAR:** -**TEMİNAT TUTARI:** ₺1.000.000**LOT  
192****Isparta Merkez Gülcü'de 512,28 m<sup>2</sup> Konut Alanı****MUHAMMEN BEDEL: ₺9.500.000****m<sup>2</sup> RAYİÇ BEDELİ: ₺18.544,55****İL / İLÇE / MAHALLE:** Isparta / Merkez / Gülcü**ADA / PARSEL:** 3564 / 12**NİTELİĞİ / İMAR DURUMU:** Arsa / Konut Alanı E:0.90, Yençok: 10,50**YÜZÖLÇÜMÜ / HAZİNE HİSSESİ (m<sup>2</sup>):** 512,28 m<sup>2</sup> / 512,28 m<sup>2</sup>**AÇIKLAMALAR:** -**TEMİNAT TUTARI:** ₺1.000.000

**LOT  
193****Isparta Merkez Küçük Hacılar'da 40.578,57 m<sup>2</sup>  
Plansız Alan****Satıştan çekilmiştir.****İL / İLÇE / MAHALLE:** Isparta / Merkez / Küçük Hacılar**ADA / PARSEL:** 116 / 3**NİTELİĞİ / İMAR DURUMU:**Ham Toprak / Plansız Alan**YÜZÖLÇÜMÜ / HAZİNE HİSSESİ (m<sup>2</sup>):**40.578,57 m<sup>2</sup> / 40.578,57 m<sup>2</sup>**AÇIKLAMALAR:-****TEMİNAT TUTARI:** ₺2.500.000**LOT  
194****Isparta Merkez Lagus'ta 8.093,52 m<sup>2</sup> Plansız Alan****MUHAMMEN BEDEL:** ₺10.150.000**m<sup>2</sup> RAYİÇ BEDELİ:** ₺1.254,09**İL / İLÇE / MAHALLE:** Isparta / Merkez / Lagus**ADA / PARSEL:** 228 / 8**NİTELİĞİ / İMAR DURUMU:**Ham Toprak / Plansız Alan**YÜZÖLÇÜMÜ / HAZİNE HİSSESİ (m<sup>2</sup>):**8.093,52 m<sup>2</sup> / 8.093,52 m<sup>2</sup>**AÇIKLAMALAR:-****TEMİNAT TUTARI:** ₺1.000.000**LOT  
195****Isparta Merkez Lagus'ta 1.785,91 m<sup>2</sup> Tarım Alanı****MUHAMMEN BEDEL:** ₺2.250.000**m<sup>2</sup> RAYİÇ BEDELİ:** ₺1.259,86**İL / İLÇE / MAHALLE:** Isparta / Merkez / Lagus**ADA / PARSEL:** 234 / 24**NİTELİĞİ / İMAR DURUMU:**Bahçe / Tarım Alanı**YÜZÖLÇÜMÜ / HAZİNE HİSSESİ (m<sup>2</sup>):**1.785,91 m<sup>2</sup> / 1.785,91 m<sup>2</sup>**AÇIKLAMALAR:-****TEMİNAT TUTARI:** ₺250.000

**LOT  
196****Isparta Merkez Lagus'ta 2.627,76 m<sup>2</sup> Kısmen  
Tarım Alanı Kısmen Orman Alanı****MUHAMMEN BEDEL: ₺2.900.000****m<sup>2</sup> RAYİÇ BEDELİ: ₺1.103,60****İL / İLÇE / MAHALLE:** Isparta / Merkez / Lagus**ADA / PARSEL:** 234 / 25**NİTELİĞİ / İMAR DURUMU:** Bahçe / Kısmen Tarım Alanı Kısmen Orman Alanı**YÜZÖLÇÜMÜ / HAZİNE HİSSESİ (m<sup>2</sup>):** 2.627,76 m<sup>2</sup> / 2.627,76 m<sup>2</sup>**AÇIKLAMALAR:**-**TEMİNAT TUTARI:** ₺250.000**LOT  
197****Isparta Merkez Lagus'ta 1.674,59 m<sup>2</sup> Tarım Alanı****MUHAMMEN BEDEL: ₺2.100.000****m<sup>2</sup> RAYİÇ BEDELİ: ₺1.254,04****İL / İLÇE / MAHALLE:** Isparta / Merkez / Lagus**ADA / PARSEL:** 234 / 26**NİTELİĞİ / İMAR DURUMU:** Bahçe / Tarım Alanı**YÜZÖLÇÜMÜ / HAZİNE HİSSESİ (m<sup>2</sup>):** 1.674,59 m<sup>2</sup> / 1.674,59 m<sup>2</sup>**AÇIKLAMALAR:**-**TEMİNAT TUTARI:** ₺250.000**LOT  
198****Afyonkarahisar Dinar Haydarlı'da 976 m<sup>2</sup> Ticaret  
ve Konut Alanı****Satıştan çekilmiştir.****İL / İLÇE / MAHALLE:** Afyonkarahisar / Dinar / Haydarlı**ADA / PARSEL:** 0 / 2377**NİTELİĞİ / İMAR DURUMU:** Hükümet Binası / Ticaret ve Konut Alanı, B-4**YÜZÖLÇÜMÜ / HAZİNE HİSSESİ (m<sup>2</sup>):** 976 m<sup>2</sup> / 976 m<sup>2</sup>**AÇIKLAMALAR:** Satış Şartnamesinin 7.10.n bendi geçerlidir.**TEMİNAT TUTARI:** ₺250.000

**LOT  
199**

Adana Sarıçam Göztepe'de 20.869,57 m<sup>2</sup>  
1/100.000 ÇDP'de Tarım Alanı

MUHAMMEN BEDEL: ₺ 10.450.000

m<sup>2</sup> RAYİÇ BEDELİ: ₺ 500,73



İL / İLÇE / MAHALLE: Adana / Sarıçam / Göztepe

ADA / PARSEL: 18651 / 13

NİTELİĞİ / İMAR DURUMU: Ham Toprak / 1/100.000 ÇDP'de Tarım Alanı

YÜZÖLÇÜMÜ / HAZİNE HİSSESİ (m<sup>2</sup>): 20.869,57 m<sup>2</sup> / 20.869,57 m<sup>2</sup>

AÇIKLAMALAR:-

TEMİNAT TUTARI: ₺ 1.000.000

**LOT  
200**

Adana Sarıçam Göztepe'de 21.132,05 m<sup>2</sup>  
1/100.000 ÇDP'de Tarım Alanı

MUHAMMEN BEDEL: ₺ 8.700.000

m<sup>2</sup> RAYİÇ BEDELİ: ₺ 411,70



İL / İLÇE / MAHALLE: Adana / Sarıçam / Göztepe

ADA / PARSEL: 18653 / 18

NİTELİĞİ / İMAR DURUMU: Tarla / 1/100.000 ÇDP'de Tarım Alanı

YÜZÖLÇÜMÜ / HAZİNE HİSSESİ (m<sup>2</sup>): 21.132,05 m<sup>2</sup> / 21.132,05 m<sup>2</sup>

AÇIKLAMALAR: Satış Şartnamesinin 7.10.o bendi geçerlidir.

TEMİNAT TUTARI: ₺ 1.000.000

**LOT  
201**

Adana Sarıçam Göztepe'de 4.731,78 m<sup>2</sup> Konut  
Alanı

MUHAMMEN BEDEL: ₺ 9.500.000

m<sup>2</sup> RAYİÇ BEDELİ: ₺ 2.007,70



İL / İLÇE / MAHALLE: Adana / Sarıçam / Göztepe

ADA / PARSEL: 19967 / 2

NİTELİĞİ / İMAR DURUMU: Arsa / Konut Alanı E:0,60, Taks:0.30, A-2

YÜZÖLÇÜMÜ / HAZİNE HİSSESİ (m<sup>2</sup>): 6.044,28 m<sup>2</sup> / 4.731,78 m<sup>2</sup>

AÇIKLAMALAR:-

TEMİNAT TUTARI: ₺ 1.000.000

**LOT  
202****Adana Sarıçam Göztepe'de 6.351,09 m<sup>2</sup> Konut  
Alanı****MUHAMMEN BEDEL: ₺12.750.000****m<sup>2</sup> RAYİÇ BEDELİ: ₺2.007,53****İL / İLÇE / MAHALLE:** Adana / Sarıçam / Göztepe**ADA / PARSEL:** 19968 / 1**NİTELİĞİ / İMAR DURUMU:** Arsa / Konut Alanı E:0,60, Taks:0.30, A-2**YÜZÖLÇÜMÜ / HAZİNE HİSSESİ (m<sup>2</sup>):** 6.351,09 m<sup>2</sup> / 6.351,09 m<sup>2</sup>**AÇIKLAMALAR:**-**TEMİNAT TUTARI:** ₺1.000.000**LOT  
203****Adana Yüreğir Seyhan'da 4.072 m<sup>2</sup> İmalathane  
Tesis Alanı****MUHAMMEN BEDEL: ₺27.100.000****m<sup>2</sup> RAYİÇ BEDELİ: ₺6.655,21****İL / İLÇE / MAHALLE:** Adana / Yüreğir / Seyhan**ADA / PARSEL:** 2233 / 2**NİTELİĞİ / İMAR DURUMU:** Arsa / İmalathane Tesis Alanı, E: 1,20**YÜZÖLÇÜMÜ / HAZİNE HİSSESİ (m<sup>2</sup>):** 4.072 m<sup>2</sup> / 4.072 m<sup>2</sup>**AÇIKLAMALAR:**-**TEMİNAT TUTARI:** ₺2.500.000**LOT  
204****Osmaniye Toprakkale Tepe'de 786,74 m<sup>2</sup> Sanayi  
Alanı****MUHAMMEN BEDEL: ₺4.350.000****m<sup>2</sup> RAYİÇ BEDELİ: ₺5.529,15****İL / İLÇE / MAHALLE:** Osmaniye / Toprakkale / Tepe**ADA / PARSEL:** 406 / 9**NİTELİĞİ / İMAR DURUMU:** Arsa / Sanayi Alanı, E: 1,00, Yençok 15,50 m**YÜZÖLÇÜMÜ / HAZİNE HİSSESİ (m<sup>2</sup>):** 786,74 m<sup>2</sup> / 786,74 m<sup>2</sup>**AÇIKLAMALAR:**-**TEMİNAT TUTARI:** ₺500.000

**LOT  
205****Osmaniye Toprakkale Tepe'de 1.469,58 m<sup>2</sup> Sanayi  
Alanı****MUHAMMEN BEDEL: ₺8.100.000****m<sup>2</sup> RAYİÇ BEDELİ: ₺5.511,78****İL / İLÇE / MAHALLE:** Osmaniye / Toprakkale / Tepe**ADA / PARSEL:** 406 / 10**NİTELİĞİ / İMAR DURUMU:** Arsa / Sanayi Alanı, E: 1,00, Yençok 15,50 m**YÜZÖLÇÜMÜ / HAZİNE HİSSESİ (m<sup>2</sup>):** 1.469,58 m<sup>2</sup> / 1.469,58 m<sup>2</sup>**AÇIKLAMALAR:**-**TEMİNAT TUTARI:** ₺1.000.000**LOT  
206****Kahramanmaraş Ekinözü İçmeler'de 235.792,16  
m<sup>2</sup> Resmi Kurum Alanları, Konut alanı, Turizm  
Tesis Alanı, Park, Yol****MUHAMMEN BEDEL: ₺99.500.000****m<sup>2</sup> RAYİÇ BEDELİ: ₺421,98****İL / İLÇE / MAHALLE:** Kahramanmaraş / Ekinözü / İçmeler**ADA / PARSEL:** 822 / 81**NİTELİĞİ / İMAR DURUMU:** Ham Toprak / Resmi Kurum Alanları, Konut alanı 4 kat-5kat, Turizm Tesis Alanı, Park, Yol**YÜZÖLÇÜMÜ / HAZİNE HİSSESİ (m<sup>2</sup>):** 235.792,16 m<sup>2</sup> / 235.792,16 m<sup>2</sup>**AÇIKLAMALAR:** Satış Şartnamesinin 7.10.ö bendi geçerlidir.**TEMİNAT TUTARI:** ₺10.000.000

**3 NİSAN 2026**  
**CUMA**  
**LOT 207 - 390**  
**2. OTURUM**

**LOT  
207****Şanlıurfa Eyyübiye Kadıkendi'de 5.909,73 m<sup>2</sup>  
Küçük Sanayi Alanı****MUHAMMEN BEDEL: ₺ 14.800.000****m<sup>2</sup> RAYİÇ BEDELİ: ₺ 2.504,34****İL / İLÇE / MAHALLE:** Şanlıurfa / Eyyübiye / Kadıkendi**ADA / PARSEL:** 575 / 1**NİTELİĞİ / İMAR DURUMU:** Arsa / Küçük Sanayi Alanı E:1**YÜZÖLÇÜMÜ / HAZİNE HİSSESİ (m<sup>2</sup>):** 5.909,73 m<sup>2</sup> / 5.909,73 m<sup>2</sup>**AÇIKLAMALAR:**-**TEMİNAT TUTARI:** ₺ 1.000.000**LOT  
208****Şanlıurfa Eyyübiye Kadıkendi'de 5.023,69 m<sup>2</sup>  
Küçük Sanayi Alanı****MUHAMMEN BEDEL: ₺ 12.600.000****m<sup>2</sup> RAYİÇ BEDELİ: ₺ 2.508,12****İL / İLÇE / MAHALLE:** Şanlıurfa / Eyyübiye / Kadıkendi**ADA / PARSEL:** 576 / 1**NİTELİĞİ / İMAR DURUMU:** Arsa / Küçük Sanayi Alanı E:1**YÜZÖLÇÜMÜ / HAZİNE HİSSESİ (m<sup>2</sup>):** 5.023,69 m<sup>2</sup> / 5.023,69 m<sup>2</sup>**AÇIKLAMALAR:**-**TEMİNAT TUTARI:** ₺ 1.000.000**LOT  
209****Şanlıurfa Eyyübiye Yeşildere'de 4.927,39 m<sup>2</sup>  
Ticaret+Konut Alanı****MUHAMMEN BEDEL: ₺ 18.750.000****m<sup>2</sup> RAYİÇ BEDELİ: ₺ 3.805,26****İL / İLÇE / MAHALLE:** Şanlıurfa / Eyyübiye / Yeşildere**ADA / PARSEL:** 112 / 11**NİTELİĞİ / İMAR DURUMU:** Arsa / Ticaret+Konut Alanı Emsal:1.35,  
Yençok:24.00 m**YÜZÖLÇÜMÜ / HAZİNE HİSSESİ (m<sup>2</sup>):** 4.927,39 m<sup>2</sup> / 4.927,39 m<sup>2</sup>**AÇIKLAMALAR:**-**TEMİNAT TUTARI:** ₺ 1.000.000

**LOT  
210****Şanlıurfa Eyyübiye Yeşildere'de 3.910,24 m<sup>2</sup>  
Ticaret+Konut Alanı****MUHAMMEN BEDEL: ₺14.900.000****m<sup>2</sup> RAYİÇ BEDELİ: ₺3.810,51****İL / İLÇE / MAHALLE:** Şanlıurfa / Eyyübiye / Yeşildere**ADA / PARSEL:** 112 / 15**NİTELİĞİ / İMAR DURUMU:** Arsa / Ticaret+Konut Alanı Emsal:1.35,  
Yençok:24.00 m**YÜZÖLÇÜMÜ / HAZİNE HİSSESİ (m<sup>2</sup>):** 3.910,24 m<sup>2</sup> / 3.910,24 m<sup>2</sup>**AÇIKLAMALAR:**-**TEMİNAT TUTARI:** ₺1.000.000**LOT  
211****Şanlıurfa Eyyübiye Yeşildere'de 12.443,90 m<sup>2</sup>  
Konut Alanı****MUHAMMEN BEDEL: ₺44.900.000****m<sup>2</sup> RAYİÇ BEDELİ: ₺3.608,19****İL / İLÇE / MAHALLE:** Şanlıurfa / Eyyübiye / Yeşildere**ADA / PARSEL:** 117 / 1**NİTELİĞİ / İMAR DURUMU:** Arsa / Konut Alanı Emsal:1.35, Yençok:24,00 m**YÜZÖLÇÜMÜ / HAZİNE HİSSESİ (m<sup>2</sup>):** 12.443,90 m<sup>2</sup> / 12.443,90 m<sup>2</sup>**AÇIKLAMALAR:**-**TEMİNAT TUTARI:** ₺5.000.000**LOT  
212****Şanlıurfa Eyyübiye Yeşildere'de 12.652,43 m<sup>2</sup>  
Konut Alanı****MUHAMMEN BEDEL: ₺42.800.000****m<sup>2</sup> RAYİÇ BEDELİ: ₺3.382,75****İL / İLÇE / MAHALLE:** Şanlıurfa / Eyyübiye / Yeşildere**ADA / PARSEL:** 126 / 1**NİTELİĞİ / İMAR DURUMU:** Arsa / Konut Alanı Emsal:1.35, Yençok:24,00 m**YÜZÖLÇÜMÜ / HAZİNE HİSSESİ (m<sup>2</sup>):** 12.652,43 m<sup>2</sup> / 12.652,43 m<sup>2</sup>**AÇIKLAMALAR:**-**TEMİNAT TUTARI:** ₺5.000.000

**LOT  
213****Şanlıurfa Eyyübiye Yeşildere'de 4.066,35 m<sup>2</sup>  
Ticaret+Konut alanı****MUHAMMEN BEDEL: ₺ 15.900.000****m<sup>2</sup> RAYİÇ BEDELİ: ₺ 3.910,14****İL / İLÇE / MAHALLE:** Şanlıurfa / Eyyübiye / Yeşildere**ADA / PARSEL:** 129 / 1**NİTELİĞİ / İMAR DURUMU:**Arsa / Ticaret+Konut alanı E:1,35  
Yençok:24,50m**YÜZÖLÇÜMÜ / HAZİNE HİSSESİ (m<sup>2</sup>):**4.066,35 m<sup>2</sup>/ 4.066,35 m<sup>2</sup>**AÇIKLAMALAR:-****TEMİNAT TUTARI:**₺1.000.000**LOT  
214****Şanlıurfa Eyyübiye Yeşildere'de 8.871,02 m<sup>2</sup>  
Konut Alanı****MUHAMMEN BEDEL: ₺ 30.200.000****m<sup>2</sup> RAYİÇ BEDELİ: ₺ 3.404,34****İL / İLÇE / MAHALLE:** Şanlıurfa / Eyyübiye / Yeşildere**ADA / PARSEL:** 129 / 2**NİTELİĞİ / İMAR DURUMU:**Arsa / Konut Alanı Emsal:1.35, Yençok:24,00 m**YÜZÖLÇÜMÜ / HAZİNE HİSSESİ (m<sup>2</sup>):**8.871,02 m<sup>2</sup>/ 8.871,02 m<sup>2</sup>**AÇIKLAMALAR:-****TEMİNAT TUTARI:**₺5.000.000**LOT  
215****Şanlıurfa Eyyübiye Yeşildere'de 4.769,09 m<sup>2</sup>  
Ticaret+Konut alanı****MUHAMMEN BEDEL: ₺ 20.550.000****m<sup>2</sup> RAYİÇ BEDELİ: ₺ 4.309****İL / İLÇE / MAHALLE:** Şanlıurfa / Eyyübiye / Yeşildere**ADA / PARSEL:** 130 / 1**NİTELİĞİ / İMAR DURUMU:**Arsa / Ticaret+Konut alanı E:1,35  
Yençok:24,50m**YÜZÖLÇÜMÜ / HAZİNE HİSSESİ (m<sup>2</sup>):**4.769,09 m<sup>2</sup>/ 4.769,09 m<sup>2</sup>**AÇIKLAMALAR:-****TEMİNAT TUTARI:**₺2.500.000

**LOT  
216****Şanlıurfa Eyyübiye Yeşildere'de 3.439,09 m<sup>2</sup>  
Ticaret+Konut alanı****MUHAMMEN BEDEL: ₺13.800.000****m<sup>2</sup> RAYİÇ BEDELİ: ₺4.012,69****İL / İLÇE / MAHALLE:** Şanlıurfa / Eyyübiye / Yeşildere**ADA / PARSEL:** 130 / 3**NİTELİĞİ / İMAR DURUMU:** Arsa / Ticaret+Konut alanı E:1,35  
Yençok:24,50m**YÜZÖLÇÜMÜ / HAZİNE HİSSESİ (m<sup>2</sup>):** 3.439,09 m<sup>2</sup> / 3.439,09 m<sup>2</sup>**AÇIKLAMALAR:**-**TEMİNAT TUTARI:** ₺1.000.000**LOT  
217****Şanlıurfa Eyyübiye Yeşildere'de 4.893,02 m<sup>2</sup>  
Ticaret+Konut alanı****MUHAMMEN BEDEL: ₺19.350.000****m<sup>2</sup> RAYİÇ BEDELİ: ₺3.954,61****İL / İLÇE / MAHALLE:** Şanlıurfa / Eyyübiye / Yeşildere**ADA / PARSEL:** 130 / 6**NİTELİĞİ / İMAR DURUMU:** Arsa / Ticaret+Konut alanı E:1,35  
Yençok:24,50m**YÜZÖLÇÜMÜ / HAZİNE HİSSESİ (m<sup>2</sup>):** 4.893,02 m<sup>2</sup> / 4.893,02 m<sup>2</sup>**AÇIKLAMALAR:**-**TEMİNAT TUTARI:** ₺1.000.000**LOT  
218****Şanlıurfa Eyyübiye Yeşildere'de 2.880,05 m<sup>2</sup>  
Ticaret+Konut alanı****MUHAMMEN BEDEL: ₺11.550.000****m<sup>2</sup> RAYİÇ BEDELİ: ₺4.010,35****İL / İLÇE / MAHALLE:** Şanlıurfa / Eyyübiye / Yeşildere**ADA / PARSEL:** 130 / 8**NİTELİĞİ / İMAR DURUMU:** Arsa / Ticaret+Konut alanı E:1,35  
Yençok:24,50m**YÜZÖLÇÜMÜ / HAZİNE HİSSESİ (m<sup>2</sup>):** 2.880,05 m<sup>2</sup> / 2.880,05 m<sup>2</sup>**AÇIKLAMALAR:**-**TEMİNAT TUTARI:** ₺1.000.000

**LOT  
219****Şanlıurfa Eyyübiye Yeşildere'de 5.271,98 m<sup>2</sup>  
Ticaret+Konut alanı****MUHAMMEN BEDEL: ₺ 20.200.000****m<sup>2</sup> RAYİÇ BEDELİ: ₺ 3.831,58****İL / İLÇE / MAHALLE:** Şanlıurfa / Eyyübiye / Yeşildere**ADA / PARSEL:** 142 / 8**NİTELİĞİ / İMAR DURUMU:** Arsa / Ticaret+Konut alanı E:1,35  
Yençok:24,50m**YÜZÖLÇÜMÜ / HAZİNE HİSSESİ (m<sup>2</sup>):** 5.271,98 m<sup>2</sup> / 5.271,98 m<sup>2</sup>**AÇIKLAMALAR:** -**TEMİNAT TUTARI:** ₺ 2.500.000**LOT  
220****Şanlıurfa Eyyübiye Yeşildere'de 5.472,94 m<sup>2</sup>  
Ticaret+Konut alanı****MUHAMMEN BEDEL: ₺ 20.250.000****m<sup>2</sup> RAYİÇ BEDELİ: ₺ 3.700,02****İL / İLÇE / MAHALLE:** Şanlıurfa / Eyyübiye / Yeşildere**ADA / PARSEL:** 142 / 10**NİTELİĞİ / İMAR DURUMU:** Arsa / Ticaret+Konut alanı E:1,35  
Yençok:24,50m**YÜZÖLÇÜMÜ / HAZİNE HİSSESİ (m<sup>2</sup>):** 5.472,94 m<sup>2</sup> / 5.472,94 m<sup>2</sup>**AÇIKLAMALAR:** -**TEMİNAT TUTARI:** ₺ 2.500.000**LOT  
221****Şanlıurfa Eyyübiye Yeşildere'de 4.495,42 m<sup>2</sup>  
Ticaret+Konut alanı****MUHAMMEN BEDEL: ₺ 17.600.000****m<sup>2</sup> RAYİÇ BEDELİ: ₺ 3.915,10****İL / İLÇE / MAHALLE:** Şanlıurfa / Eyyübiye / Yeşildere**ADA / PARSEL:** 142 / 14**NİTELİĞİ / İMAR DURUMU:** Arsa / Ticaret+Konut alanı E:1,35  
Yençok:24,50m**YÜZÖLÇÜMÜ / HAZİNE HİSSESİ (m<sup>2</sup>):** 4.495,42 m<sup>2</sup> / 4.495,42 m<sup>2</sup>**AÇIKLAMALAR:** -**TEMİNAT TUTARI:** ₺ 1.000.000

**LOT  
222****Şanlıurfa Eyyübiye Yeşildere'de 7.691,26 m<sup>2</sup>  
Ticaret+Konut alanı****MUHAMMEN BEDEL: ₺28.500.000****m<sup>2</sup> RAYİÇ BEDELİ: ₺3.705,50****İL / İLÇE / MAHALLE:** Şanlıurfa / Eyyübiye / Yeşildere**ADA / PARSEL:** 147 / 2**NİTELİĞİ / İMAR DURUMU:** Arsa / Ticaret+Konut alanı E:1,35  
Yençok:24,50m**YÜZÖLÇÜMÜ / HAZİNE HİSSESİ (m<sup>2</sup>):** 7.691,26 m<sup>2</sup> / 7.691,26 m<sup>2</sup>**AÇIKLAMALAR:**-**TEMİNAT TUTARI:** ₺2.500.000**LOT  
223****Şanlıurfa Halfeti Arğıl'da 9.918,73 m<sup>2</sup> Plansız  
Alan****MUHAMMEN BEDEL: ₺12.400.000****m<sup>2</sup> RAYİÇ BEDELİ: ₺1.250,16****İL / İLÇE / MAHALLE:** Şanlıurfa / Halfeti / Arğıl**ADA / PARSEL:** 0 / 1649**NİTELİĞİ / İMAR DURUMU:** Hali Arazi / Plansız Alan**YÜZÖLÇÜMÜ / HAZİNE HİSSESİ (m<sup>2</sup>):** 9.918,73 m<sup>2</sup> / 9.918,73 m<sup>2</sup>**AÇIKLAMALAR:**-**TEMİNAT TUTARI:** ₺1.000.000**LOT  
224****Şanlıurfa Halfeti Arğıl'da 20.605,56 m<sup>2</sup> Plansız  
Alan****MUHAMMEN BEDEL: ₺25.800.000****m<sup>2</sup> RAYİÇ BEDELİ: ₺1.252,09****İL / İLÇE / MAHALLE:** Şanlıurfa / Halfeti / Arğıl**ADA / PARSEL:** 0 / 1655**NİTELİĞİ / İMAR DURUMU:** Hali Arazi / Plansız Alan**YÜZÖLÇÜMÜ / HAZİNE HİSSESİ (m<sup>2</sup>):** 20.605,56 m<sup>2</sup> / 20.605,56 m<sup>2</sup>**AÇIKLAMALAR:**-**TEMİNAT TUTARI:** ₺2.500.000

**LOT  
225**Şanlıurfa Halfeti Arğıl'da 3.326,46 m<sup>2</sup> Konut Alanı**MUHAMMEN BEDEL:** ₺ 10.850.000**m<sup>2</sup> RAYİÇ BEDELİ:** ₺ 3.261,73**İL / İLÇE / MAHALLE:** Şanlıurfa / Halfeti / Arğıl**ADA / PARSEL:** 135 / 1**NİTELİĞİ / İMAR DURUMU:** Arsa / Konut Alanı, A- 2 kat, Taks:0.25, Kaks:0.50**YÜZÖLÇÜMÜ / HAZİNE HİSSESİ (m<sup>2</sup>):** 3.326,46 m<sup>2</sup> / 3.326,46 m<sup>2</sup>**AÇIKLAMALAR:**-**TEMİNAT TUTARI:** ₺ 1.000.000**LOT  
226**Şanlıurfa Haliliye Dağeteği'nde 16.698,94 m<sup>2</sup>  
Kısmen Gelişme Konut Alanı, Kısmen Ticaret  
Alanı**MUHAMMEN BEDEL:** ₺ 97.500.000**m<sup>2</sup> RAYİÇ BEDELİ:** ₺ 5.838,69**İL / İLÇE / MAHALLE:** Şanlıurfa / Haliliye / Dağeteği**ADA / PARSEL:** 1055 / 1**NİTELİĞİ / İMAR DURUMU:** Arsa / Kısmen Gelişme Konut Alanı, Kısmen Ticaret Emsal: 1.50**YÜZÖLÇÜMÜ / HAZİNE HİSSESİ (m<sup>2</sup>):** 16.698,94 m<sup>2</sup> / 16.698,94 m<sup>2</sup>**AÇIKLAMALAR:**-**TEMİNAT TUTARI:** ₺ 10.000.000**LOT  
227**Şanlıurfa Karaköprü Karaköprü'de 1.256,16 m<sup>2</sup>  
Konut + Ticaret Alanı**Satıştan çekilmiştir.****İL / İLÇE / MAHALLE:** Şanlıurfa / Karaköprü / Karaköprü**ADA / PARSEL:** 2035 / 4**NİTELİĞİ / İMAR DURUMU:** Arsa / Konut + Ticaret Alanı Taks:0,15- Kaks:0.30, Yençok=2 Kat**YÜZÖLÇÜMÜ / HAZİNE HİSSESİ (m<sup>2</sup>):** 1.256,16 m<sup>2</sup> / 1.256,16 m<sup>2</sup>**AÇIKLAMALAR:** Satış Şartnamesinin 7.10.p bendi geçerlidir.**TEMİNAT TUTARI:** ₺ 5.000.000

**LOT  
228****Mardin Artuklu Nur'da 3.064,44 m<sup>2</sup> Kısmen  
Konut,Kısmen TİCK, Park ve Yol****MUHAMMEN BEDEL: ₺18.550.000****m<sup>2</sup> RAYİÇ BEDELİ: ₺6.053,31****İL / İLÇE / MAHALLE:** Mardin / Artuklu / Nur**ADA / PARSEL:** 870 / 6**NİTELİĞİ / İMAR DURUMU:**Ham Toprak / Kısmen Konut,Kısmen TİCK  
E:1,20, Park ve Yol**YÜZÖLÇÜMÜ / HAZİNE HİSSESİ (m<sup>2</sup>):**3.064,44 m<sup>2</sup>/ 3.064,44 m<sup>2</sup>**AÇIKLAMALAR:**Satış Şartnamesinin 7.10.r bendi geçerlidir.**TEMİNAT TUTARI:**₺1.000.000**LOT  
229****Mardin Artuklu Nur'da 6.521,96 m<sup>2</sup> Konut Alanı****MUHAMMEN BEDEL: ₺39.150.000****m<sup>2</sup> RAYİÇ BEDELİ: ₺6.002,80****İL / İLÇE / MAHALLE:** Mardin / Artuklu / Nur**ADA / PARSEL:** 1359 / 2**NİTELİĞİ / İMAR DURUMU:**Arsa / Konut Alanı E:1.20 Hmax:15,50 m**YÜZÖLÇÜMÜ / HAZİNE HİSSESİ (m<sup>2</sup>):**6.521,96 m<sup>2</sup>/ 6.521,96 m<sup>2</sup>**AÇIKLAMALAR:-****TEMİNAT TUTARI:**₺5.000.000**LOT  
230****Mardin Artuklu Nur'da 6.206,63 m<sup>2</sup> Konut Alanı****MUHAMMEN BEDEL: ₺37.250.000****m<sup>2</sup> RAYİÇ BEDELİ: ₺6.001,65****İL / İLÇE / MAHALLE:** Mardin / Artuklu / Nur**ADA / PARSEL:** 1397 / 1**NİTELİĞİ / İMAR DURUMU:**Arsa / Konut Alanı E:1.20 Hmax:15,50 m**YÜZÖLÇÜMÜ / HAZİNE HİSSESİ (m<sup>2</sup>):**6.206,63 m<sup>2</sup>/ 6.206,63 m<sup>2</sup>**AÇIKLAMALAR:-****TEMİNAT TUTARI:**₺5.000.000

**LOT  
231****Mardin Artuklu Nur'da 8.286 m<sup>2</sup> Konut Alanı****MUHAMMEN BEDEL: ₺ 57.650.000****m<sup>2</sup> RAYİÇ BEDELİ: ₺ 6.957,52****İL / İLÇE / MAHALLE:** Mardin / Artuklu / Nur**ADA / PARSEL:** 1398 / 1**NİTELİĞİ / İMAR DURUMU:** Arsa / Konut Alanı E:1.20 Hmax:15,50 m**YÜZÖLÇÜMÜ / HAZİNE HİSSESİ (m<sup>2</sup>):** 8.286 m<sup>2</sup> / 8.286 m<sup>2</sup>**AÇIKLAMALAR:** -**TEMİNAT TUTARI:** ₺ 5.000.000**LOT  
232****Mardin Artuklu Nur'da 10.792,71 m<sup>2</sup> Konut Alanı****MUHAMMEN BEDEL: ₺ 103.000.000****m<sup>2</sup> RAYİÇ BEDELİ: ₺ 9.543,48****İL / İLÇE / MAHALLE:** Mardin / Artuklu / Nur**ADA / PARSEL:** 1399 / 1**NİTELİĞİ / İMAR DURUMU:** Arsa / Konut Alanı E:2.60 Hmax:10 Kat**YÜZÖLÇÜMÜ / HAZİNE HİSSESİ (m<sup>2</sup>):** 10.792,71 m<sup>2</sup> / 10.792,71 m<sup>2</sup>**AÇIKLAMALAR:** -**TEMİNAT TUTARI:** ₺ 10.000.000**LOT  
233****Mardin Artuklu Nur'da 12.493,01 m<sup>2</sup> Konut Alanı****MUHAMMEN BEDEL: ₺ 66.250.000****m<sup>2</sup> RAYİÇ BEDELİ: ₺ 5.302,97****İL / İLÇE / MAHALLE:** Mardin / Artuklu / Nur**ADA / PARSEL:** 1403 / 1**NİTELİĞİ / İMAR DURUMU:** Arsa / Konut Alanı E:1.20 Hmax:15,50 m**YÜZÖLÇÜMÜ / HAZİNE HİSSESİ (m<sup>2</sup>):** 12.493,01 m<sup>2</sup> / 12.493,01 m<sup>2</sup>**AÇIKLAMALAR:** -**TEMİNAT TUTARI:** ₺ 5.000.000

**LOT  
234****Mardin Artuklu Nur'da 1.423,53 m<sup>2</sup> Konut Alanı****MUHAMMEN BEDEL: ₺11.900.000****m<sup>2</sup> RAYİÇ BEDELİ: ₺8.359,50****İL / İLÇE / MAHALLE:** Mardin / Artuklu / Nur**ADA / PARSEL:** 1407 / 1**NİTELİĞİ / İMAR DURUMU:** Arsa / Konut Alanı E:1.20 Hmax:15,50 m**YÜZÖLÇÜMÜ / HAZİNE HİSSESİ (m<sup>2</sup>):** 1.423,53 m<sup>2</sup> / 1.423,53 m<sup>2</sup>**AÇIKLAMALAR:**-**TEMİNAT TUTARI:** ₺1.000.000**LOT  
235****Mardin Artuklu Yaylacık'ta 45.855,43 m<sup>2</sup>  
1/100.000 ÇDP'de Tarım Alanı****MUHAMMEN BEDEL: ₺22.950.000****m<sup>2</sup> RAYİÇ BEDELİ: ₺500,49****İL / İLÇE / MAHALLE:** Mardin / Artuklu / Yaylacık**ADA / PARSEL:** 126 / 15**NİTELİĞİ / İMAR DURUMU:** Hali Arazi / 1/100.000 ÇDP'de Tarım Alanı**YÜZÖLÇÜMÜ / HAZİNE HİSSESİ (m<sup>2</sup>):** 45.855,43 m<sup>2</sup> / 45.855,43 m<sup>2</sup>**AÇIKLAMALAR:** Satış Şartnamesinin 7.10.r.1 bendi geçerlidir.**TEMİNAT TUTARI:** ₺2.500.000**LOT  
236****Batman Merkez Kohikan'da 19.115 m<sup>2</sup> 1/100.000  
ÇDP'de Kısmen Kentsel Gelişim Alanı, Kısmen  
Tarımsal Nitelikli Alan****MUHAMMEN BEDEL: ₺17.250.000****m<sup>2</sup> RAYİÇ BEDELİ: ₺902,43****İL / İLÇE / MAHALLE:** Batman / Merkez / Kohikan**ADA / PARSEL:** 2166 / 1**NİTELİĞİ / İMAR DURUMU:** Tarla / 1/100.000 ÇDP'de Kısmen Kentsel Gelişim Alanı, Kısmen Tarımsal Nitelikli Alan**YÜZÖLÇÜMÜ / HAZİNE HİSSESİ (m<sup>2</sup>):** 19.115 m<sup>2</sup> / 19.115 m<sup>2</sup>**AÇIKLAMALAR:** Satış Şartnamesinin 7.10.s bendi geçerlidir.**TEMİNAT TUTARI:** ₺1.000.000

**LOT  
237****Batman Merkez Körük'te 293 m<sup>2</sup> Konut Alanı****MUHAMMEN BEDEL: ₺6.550.000****m<sup>2</sup> RAYİÇ BEDELİ: ₺22.354,95****İL / İLÇE / MAHALLE:** Batman / Merkez / Körük**ADA / PARSEL:** 564 / 23**NİTELİĞİ / İMAR DURUMU:** Arsa / Konut Alanı, Bitişik Nizam 2 Kat**YÜZÖLÇÜMÜ / HAZİNE HİSSESİ (m<sup>2</sup>):** 293 m<sup>2</sup> / 293 m<sup>2</sup>**AÇIKLAMALAR:** -**TEMİNAT TUTARI:** ₺500.000**LOT  
238****Batman Merkez Körük'te 1.673 m<sup>2</sup> Kısmen Konut Alanı, Kısmen Konut+Ticaret Alanı****MUHAMMEN BEDEL: ₺18.600.000****m<sup>2</sup> RAYİÇ BEDELİ: ₺11.117,75****İL / İLÇE / MAHALLE:** Batman / Merkez / Körük**ADA / PARSEL:** 566 / 4**NİTELİĞİ / İMAR DURUMU:** Arsa / Kısmen Konut Alanı B-2 , Kısmen Konut+Ticaret Alanı B-5**YÜZÖLÇÜMÜ / HAZİNE HİSSESİ (m<sup>2</sup>):** 2.703 m<sup>2</sup> / 1.673 m<sup>2</sup>**AÇIKLAMALAR:** -**TEMİNAT TUTARI:** ₺1.000.000**LOT  
239****Batman Merkez Körük'te 275 m<sup>2</sup> Konut Alanı****MUHAMMEN BEDEL: ₺10.700.000****m<sup>2</sup> RAYİÇ BEDELİ: ₺38.909,09****İL / İLÇE / MAHALLE:** Batman / Merkez / Körük**ADA / PARSEL:** 579 / 11**NİTELİĞİ / İMAR DURUMU:** Arsa / Konut Alanı, B-2**YÜZÖLÇÜMÜ / HAZİNE HİSSESİ (m<sup>2</sup>):** 275 m<sup>2</sup> / 275 m<sup>2</sup>**AÇIKLAMALAR:** -**TEMİNAT TUTARI:** ₺1.000.000

**LOT  
240**Elazığ Merkez Aksaray'da 6.488 m<sup>2</sup> Konut Alanı

MUHAMMEN BEDEL: ₺24.700.000

m<sup>2</sup> RAYİÇ BEDELİ: ₺3.807,03

İL / İLÇE / MAHALLE: Elazığ / Merkez / Aksaray

ADA / PARSEL: 3720 / 2

NİTELİĞİ / İMAR DURUMU: Arsa / Konut Alanı, A-5 , E:1.50 TAKS: 0.30

YÜZÖLÇÜMÜ / HAZİNE HİSSESİ (m<sup>2</sup>): 6.488 m<sup>2</sup> / 6.488 m<sup>2</sup>

AÇIKLAMALAR:-

TEMİNAT TUTARI: ₺2.500.000

**LOT  
241**Van Edremit Suphan'da 1.569,70 m<sup>2</sup> Konut Alanı

MUHAMMEN BEDEL: ₺6.600.000

m<sup>2</sup> RAYİÇ BEDELİ: ₺4.204,63

İL / İLÇE / MAHALLE: Van / Edremit / Suphan

ADA / PARSEL: 7143 / 1

NİTELİĞİ / İMAR DURUMU: Arsa / Konut Alanı (Taks:0,30-Kaks: 1.20 - 4 Kat)

YÜZÖLÇÜMÜ / HAZİNE HİSSESİ (m<sup>2</sup>): 1.569,70 m<sup>2</sup> / 1.569,70 m<sup>2</sup>

AÇIKLAMALAR:-

TEMİNAT TUTARI: ₺500.000

**LOT  
242**Van Edremit Şabaniye'de 1.989,67 m<sup>2</sup> Konut Alanı

MUHAMMEN BEDEL: ₺8.600.000

m<sup>2</sup> RAYİÇ BEDELİ: ₺4.322,32

İL / İLÇE / MAHALLE: Van / Edremit / Şabaniye

ADA / PARSEL: 8589 / 2

NİTELİĞİ / İMAR DURUMU: Arsa / Konut Alanı (E: 1,20 - 5 kat)

YÜZÖLÇÜMÜ / HAZİNE HİSSESİ (m<sup>2</sup>): 1.989,67 m<sup>2</sup> / 1.989,67 m<sup>2</sup>

AÇIKLAMALAR:-

TEMİNAT TUTARI: ₺1.000.000

**LOT  
243**

Ağrı Doğubayazıt Gürbulak'ta 22.422 m<sup>2</sup>  
1/100.000 ÇDP'de Tarımsal Nitelikli Alan

**MUHAMMEN BEDEL:** ₺2.500.000

**m<sup>2</sup> RAYİÇ BEDELİ:** ₺111,50



**İL / İLÇE / MAHALLE:** Ağrı / Doğubayazıt / Gürbulak

**ADA / PARSEL:** 101 / 13

**NİTELİĞİ / İMAR DURUMU:** Tarla / 1/100.000 ÇDP'de Tarımsal Nitelikli Alan

**YÜZÖLÇÜMÜ / HAZİNE HİSSESİ (m<sup>2</sup>):** 22.422 m<sup>2</sup> / 22.422 m<sup>2</sup>

**AÇIKLAMALAR:** Satış Şartnamesinin 7.10.ş bendi geçerlidir.

**TEMİNAT TUTARI:** ₺250.000

**LOT  
244**

Şırnak İdil Aşağı'da 968,50 m<sup>2</sup> Konut+ Ticaret  
Alanı

**MUHAMMEN BEDEL:** ₺8.700.000

**m<sup>2</sup> RAYİÇ BEDELİ:** ₺8.982,96



**İL / İLÇE / MAHALLE:** Şırnak / İdil / Aşağı

**ADA / PARSEL:** 109 / 9

**NİTELİĞİ / İMAR DURUMU:** Arsa / Konut+ Ticaret B-5

**YÜZÖLÇÜMÜ / HAZİNE HİSSESİ (m<sup>2</sup>):** 968,50 m<sup>2</sup> / 968,50 m<sup>2</sup>

**AÇIKLAMALAR:** Satış Şartnamesinin 7.10.t bendi geçerlidir.

**TEMİNAT TUTARI:** ₺1.000.000

**LOT  
245**

Kars Merkez Akbaba (Ardos)'da 1.232,02 m<sup>2</sup>  
1/100.000 ÇDP'de Kısmen Tarım Alanı Kısmen  
Kırsal Yerleşim Alanı

**MUHAMMEN BEDEL:** ₺310.000

**m<sup>2</sup> RAYİÇ BEDELİ:** ₺251,62



**İL / İLÇE / MAHALLE:** Kars / Merkez / Akbaba (Ardos)

**ADA / PARSEL:** 184 / 4

**NİTELİĞİ / İMAR DURUMU:** Arsa ve Harman Yeri / 1/100.000 ÇDP'de "Kısmen Tarım Alanı Kısmen Kırsal Yerleşim Alanı"

**YÜZÖLÇÜMÜ / HAZİNE HİSSESİ (m<sup>2</sup>):** 1.232,02 m<sup>2</sup> / 1.232,02 m<sup>2</sup>

**AÇIKLAMALAR:** -

**TEMİNAT TUTARI:** ₺50.000

**LOT  
246**

Kars Merkez Akbaba (Ardos)'da 1.409,74 m<sup>2</sup>  
1/100.000 ÇDP'de Kırsal Yerleşim Alanı

MUHAMMEN BEDEL: ₺745.000

m<sup>2</sup> RAYİÇ BEDELİ: ₺528,47



İL / İLÇE / MAHALLE: Kars / Merkez / Akbaba (Ardos)

ADA / PARSEL: 184 / 5

NİTELİĞİ / İMAR DURUMU: Arsa ve Harman Yeri / 1/100.000 ÇDP'de Kırsal Yerleşim Alanı

YÜZÖLÇÜMÜ / HAZİNE HİSSESİ (m<sup>2</sup>): 1.409,74 m<sup>2</sup> / 1.409,74 m<sup>2</sup>

AÇIKLAMALAR:-

TEMİNAT TUTARI: ₺50.000

**LOT  
247**

Kars Merkez Aydınlıkevler'de 2.855,27 m<sup>2</sup>  
1/100.000 ÇDP'de Kısmen Tarım Alanı Kısmen  
Kentsel Gelişim Alanı

MUHAMMEN BEDEL: ₺1.300.000

m<sup>2</sup> RAYİÇ BEDELİ: ₺455,30



İL / İLÇE / MAHALLE: Kars / Merkez / Aydınlıkevler

ADA / PARSEL: 559 / 12

NİTELİĞİ / İMAR DURUMU: Tarla / 1/100.000 ÇDP'de Kısmen Tarım Alanı  
Kısmen Kentsel Gelişim Alanı

YÜZÖLÇÜMÜ / HAZİNE HİSSESİ (m<sup>2</sup>): 2.855,27 m<sup>2</sup> / 2.855,27 m<sup>2</sup>

AÇIKLAMALAR: Satış Şartnamesinin 7.10.u bendi geçerlidir.

TEMİNAT TUTARI: ₺250.000

**LOT  
248**

Kars Merkez Aydınlıkevler'de 6.890,21 m<sup>2</sup> Plansız  
Alan

MUHAMMEN BEDEL: ₺2.900.000

m<sup>2</sup> RAYİÇ BEDELİ: ₺420,89



İL / İLÇE / MAHALLE: Kars / Merkez / Aydınlıkevler

ADA / PARSEL: 561 / 2

NİTELİĞİ / İMAR DURUMU: Tarla / Plansız Alan

YÜZÖLÇÜMÜ / HAZİNE HİSSESİ (m<sup>2</sup>): 6.890,21 m<sup>2</sup> / 6.890,21 m<sup>2</sup>

AÇIKLAMALAR: Satış Şartnamesinin 7.10.u.1 bendi geçerlidir.

TEMİNAT TUTARI: ₺250.000



**LOT  
249****Kars Merkez Aydınlikevler'de 19.632,22 m<sup>2</sup>  
1/100.000 ÇDP'de Tarım Alanı****MUHAMMEN BEDEL: ₺4.350.000****m<sup>2</sup> RAYİÇ BEDELİ: ₺221,57****İL / İLÇE / MAHALLE:** Kars / Merkez / Aydınlikevler**ADA / PARSEL:** 572 / 129**NİTELİĞİ / İMAR DURUMU:** Tarla / 1/100.000 ÇDP'de Tarım Alanı**YÜZÖLÇÜMÜ / HAZİNE HİSSESİ (m<sup>2</sup>):** 19.632,22 m<sup>2</sup> / 19.632,22 m<sup>2</sup>**AÇIKLAMALAR:** Satış Şartnamesinin 7.10.u.2 bendi geçerlidir.**TEMİNAT TUTARI:** ₺500.000**LOT  
250****Kars Merkez Dikme 'de 133,81 m<sup>2</sup> 1/100.000  
ÇDP'de Tarım Alanı****MUHAMMEN BEDEL: ₺70.000****m<sup>2</sup> RAYİÇ BEDELİ: ₺523,13****İL / İLÇE / MAHALLE:** Kars / Merkez / Dikme**ADA / PARSEL:** 107 / 259**NİTELİĞİ / İMAR DURUMU:** Tarla / 1/100.000 ÇDP'de Tarım Alanı**YÜZÖLÇÜMÜ / HAZİNE HİSSESİ (m<sup>2</sup>):** 133,81 m<sup>2</sup> / 133,81 m<sup>2</sup>**AÇIKLAMALAR:-****TEMİNAT TUTARI:** ₺15.000**LOT  
251****Kars Merkez Hafızpaşa'da 11.510,25 m<sup>2</sup> Tarım  
Alanı****MUHAMMEN BEDEL: ₺5.800.000****m<sup>2</sup> RAYİÇ BEDELİ: ₺503,90****İL / İLÇE / MAHALLE:** Kars / Merkez / Hafızpaşa**ADA / PARSEL:** 555 / 4**NİTELİĞİ / İMAR DURUMU:** Ham Toprak / Tarım Alanı**YÜZÖLÇÜMÜ / HAZİNE HİSSESİ (m<sup>2</sup>):** 11.510,25 m<sup>2</sup> / 11.510,25 m<sup>2</sup>**AÇIKLAMALAR:** Satış Şartnamesinin 7.10.u.3 bendi geçerlidir.**TEMİNAT TUTARI:** ₺500.000

**LOT  
252****Kars Merkez Hafızpaşa'da 3.749,41 m<sup>2</sup> 1. Derece  
yol + Tarım Alanı****MUHAMMEN BEDEL: ₺2.250.000****m<sup>2</sup> RAYİÇ BEDELİ: ₺600,09****İL / İLÇE / MAHALLE:** Kars / Merkez / Hafızpaşa**ADA / PARSEL:** 555 / 179**NİTELİĞİ / İMAR DURUMU:** Ham Toprak / 1. Derece yol + Tarım Alanı**YÜZÖLÇÜMÜ / HAZİNE HİSSESİ (m<sup>2</sup>):** 3.749,41 m<sup>2</sup> / 3.749,41 m<sup>2</sup>**AÇIKLAMALAR:** Satış Şartnamesinin 7.10.u.3 bendi geçerlidir.**TEMİNAT TUTARI:** ₺250.000**LOT  
253****Kars Merkez İstasyon'da 17.785,01 m<sup>2</sup> Plansız  
Alan****MUHAMMEN BEDEL: ₺3.600.000****m<sup>2</sup> RAYİÇ BEDELİ: ₺202,42****İL / İLÇE / MAHALLE:** Kars / Merkez / İstasyon**ADA / PARSEL:** 554 / 4**NİTELİĞİ / İMAR DURUMU:** Ham Toprak / Plansız Alan**YÜZÖLÇÜMÜ / HAZİNE HİSSESİ (m<sup>2</sup>):** 17.785,01 m<sup>2</sup> / 17.785,01 m<sup>2</sup>**AÇIKLAMALAR:** -**TEMİNAT TUTARI:** ₺250.000**LOT  
254****Kars Merkez İstasyon'da 1.104,68 m<sup>2</sup> Plansız  
Alan****MUHAMMEN BEDEL: ₺245.000****m<sup>2</sup> RAYİÇ BEDELİ: ₺221,78****İL / İLÇE / MAHALLE:** Kars / Merkez / İstasyon**ADA / PARSEL:** 801 / 46**NİTELİĞİ / İMAR DURUMU:** Taşlık / Plansız Alan**YÜZÖLÇÜMÜ / HAZİNE HİSSESİ (m<sup>2</sup>):** 1.104,68 m<sup>2</sup> / 1.104,68 m<sup>2</sup>**AÇIKLAMALAR:** -**TEMİNAT TUTARI:** ₺15.000

**LOT  
255****Kars Merkez İstasyon'da 18.896,04 m<sup>2</sup> Plansız  
Alan****MUHAMMEN BEDEL: ₺3.250.000****m<sup>2</sup> RAYİÇ BEDELİ: ₺171,99****İL / İLÇE / MAHALLE:** Kars / Merkez / İstasyon**ADA / PARSEL:** 810 / 31**NİTELİĞİ / İMAR DURUMU:** Tarla / Plansız Alan**YÜZÖLÇÜMÜ / HAZİNE HİSSESİ (m<sup>2</sup>):** 18.896,04 m<sup>2</sup> / 18.896,04 m<sup>2</sup>**AÇIKLAMALAR:-****TEMİNAT TUTARI: ₺250.000****LOT  
256****Kars Merkez İstasyon'da 14.117,67 m<sup>2</sup> Plansız  
Alan****MUHAMMEN BEDEL: ₺2.550.000****m<sup>2</sup> RAYİÇ BEDELİ: ₺180,62****İL / İLÇE / MAHALLE:** Kars / Merkez / İstasyon**ADA / PARSEL:** 812 / 65**NİTELİĞİ / İMAR DURUMU:** Ham Toprak / Plansız Alan**YÜZÖLÇÜMÜ / HAZİNE HİSSESİ (m<sup>2</sup>):** 14.117,67 m<sup>2</sup> / 14.117,67 m<sup>2</sup>**AÇIKLAMALAR:-****TEMİNAT TUTARI: ₺250.000****LOT  
257****Kars Merkez Otuzekim'de 1.732,43 m<sup>2</sup> Konut  
Alanı****MUHAMMEN BEDEL: ₺4.350.000****m<sup>2</sup> RAYİÇ BEDELİ: ₺2.510,92****İL / İLÇE / MAHALLE:** Kars / Merkez / Otuzekim**ADA / PARSEL:** 511 / 40**NİTELİĞİ / İMAR DURUMU:** Tarla / Konut Alanı E:0,10 Yençok:6,50 m**YÜZÖLÇÜMÜ / HAZİNE HİSSESİ (m<sup>2</sup>):** 1.732,43 m<sup>2</sup> / 1.732,43 m<sup>2</sup>**AÇIKLAMALAR:** Satış Şartnamesinin 7.10.u.4 bendi geçerlidir.**TEMİNAT TUTARI: ₺500.000**

**LOT  
258****Muş Bulanık Mollakent'te 8.937,28 m<sup>2</sup> 1/100.000  
ÇDP'de Köy Yerleşik ve Gelişme Alanı****MUHAMMEN BEDEL: ₺1.900.000****m<sup>2</sup> RAYİÇ BEDELİ: ₺212,59****İL / İLÇE / MAHALLE:** Muş / Bulanık / Mollakent**ADA / PARSEL:** 230 / 1**NİTELİĞİ / İMAR DURUMU:** Arsa / 1/100.000 ÇDP'de Köy Yerleşik ve Gelişme Alanı**YÜZÖLÇÜMÜ / HAZİNE HİSSESİ (m<sup>2</sup>):** 8.937,28 m<sup>2</sup> / 8.937,28 m<sup>2</sup>**AÇIKLAMALAR:**-**TEMİNAT TUTARI:** ₺250.000**LOT  
259****Muş Merkez Muratpaşa'da 682,59 m<sup>2</sup> Konut Alanı****MUHAMMEN BEDEL: ₺2.050.000****m<sup>2</sup> RAYİÇ BEDELİ: ₺3.003,27****İL / İLÇE / MAHALLE:** Muş / Merkez / Muratpaşa**ADA / PARSEL:** 297 / 38**NİTELİĞİ / İMAR DURUMU:** Arsa / Konut Alanı A-6 E: 1.96**YÜZÖLÇÜMÜ / HAZİNE HİSSESİ (m<sup>2</sup>):** 682,59 m<sup>2</sup> / 682,59 m<sup>2</sup>**AÇIKLAMALAR:** Satış Şartnamesinin 7.10.ü bendi geçerlidir.**TEMİNAT TUTARI:** ₺250.000**LOT  
260****Muş Merkez Sungu/Kültür'de 155,81 m<sup>2</sup> Konut  
Alanı****MUHAMMEN BEDEL: ₺215.000****m<sup>2</sup> RAYİÇ BEDELİ: ₺1.379,89****İL / İLÇE / MAHALLE:** Muş / Merkez / Sungu/Kültür**ADA / PARSEL:** 129 / 8**NİTELİĞİ / İMAR DURUMU:** Arsa / Konut Alanı, Serbest Nizam ve 2 Kat**YÜZÖLÇÜMÜ / HAZİNE HİSSESİ (m<sup>2</sup>):** 155,81 m<sup>2</sup> / 155,81 m<sup>2</sup>**AÇIKLAMALAR:** Satış Şartnamesinin 7.10.ü.1 bendi geçerlidir.**TEMİNAT TUTARI:** ₺15.000

**LOT  
261****Düzce Merkez Camikebir'de 16.144,02 m<sup>2</sup>  
Ticaret+Konut Alanı****MUHAMMEN BEDEL: ₺ 700.000.000****m<sup>2</sup> RAYİÇ BEDELİ: ₺43.359,71****İL / İLÇE / MAHALLE:** Düzce / Merkez / Camikebir**ADA / PARSEL:** 1986 / 3**NİTELİĞİ / İMAR DURUMU:** Devlet Hastanesi Müştemilat Ve Tovmotoloji Hastanesi Ve Arsası / Ticaret+Konut E:1.60**YÜZÖLÇÜMÜ / HAZİNE HİSSESİ (m<sup>2</sup>):** 16.144,02 m<sup>2</sup> / 16.144,02 m<sup>2</sup>**AÇIKLAMALAR:**-**TEMİNAT TUTARI:** ₺32.000.000**LOT  
262****Ankara Akyurt Cücük'te 99.094,06 m<sup>2</sup> Plansız  
Alan****Satıştan çekilmiştir.****İL / İLÇE / MAHALLE:** Ankara / Akyurt / Cücük**ADA / PARSEL:** 2417 / 34**NİTELİĞİ / İMAR DURUMU:** Ham Toprak / Plansız Alan**YÜZÖLÇÜMÜ / HAZİNE HİSSESİ (m<sup>2</sup>):** 99.094,06 m<sup>2</sup> / 99.094,06 m<sup>2</sup>**AÇIKLAMALAR:**-**TEMİNAT TUTARI:** ₺1.000.000**LOT  
263****Ankara Altındağ Aydıncık'ta 5.460 m<sup>2</sup> Tarım ve  
Hayvancılık Alanı****MUHAMMEN BEDEL: ₺ 6.600.000****m<sup>2</sup> RAYİÇ BEDELİ: ₺ 1.208,79****İL / İLÇE / MAHALLE:** Ankara / Altındağ / Aydıncık**ADA / PARSEL:** 24735 / 5**NİTELİĞİ / İMAR DURUMU:** Arsa / Tarım ve Hayvancılık Alanı A-3 E:0.50**YÜZÖLÇÜMÜ / HAZİNE HİSSESİ (m<sup>2</sup>):** 5.460 m<sup>2</sup> / 5.460 m<sup>2</sup>**AÇIKLAMALAR:** Satış Şartnamesininin 7.10.v bendi geçerlidir.**TEMİNAT TUTARI:** ₺ 500.000

**LOT  
264****Ankara Altındağ Aydıncık'ta 9.067,13 m<sup>2</sup> Tarım ve Hayvancılık Alanı****MUHAMMEN BEDEL: ₺10.450.000****m<sup>2</sup> RAYİÇ BEDELİ: ₺1.152,51****İL / İLÇE / MAHALLE:** Ankara / Altındağ / Aydıncık**ADA / PARSEL:** 24736 / 1**NİTELİĞİ / İMAR DURUMU:**Arsa / Tarım ve Hayvancılık Alanı A-3 E:0.50**YÜZÖLÇÜMÜ / HAZİNE HİSSESİ (m<sup>2</sup>):**9.067,13 m<sup>2</sup>/ 9.067,13 m<sup>2</sup>**AÇIKLAMALAR:**Satış Şartnamesinin 7.10.v bendi geçerlidir.**TEMİNAT TUTARI:**₺1.000.000**LOT  
265****Ankara Altındağ Aydıncık'ta 7.569,80 m<sup>2</sup> Tarım ve Hayvancılık Alanı****MUHAMMEN BEDEL: ₺9.100.000****m<sup>2</sup> RAYİÇ BEDELİ: ₺1.202,15****İL / İLÇE / MAHALLE:** Ankara / Altındağ / Aydıncık**ADA / PARSEL:** 24736 / 2**NİTELİĞİ / İMAR DURUMU:**Arsa / Tarım ve Hayvancılık Alanı A-3 E:0.50**YÜZÖLÇÜMÜ / HAZİNE HİSSESİ (m<sup>2</sup>):**7.569,80 m<sup>2</sup>/ 7.569,80 m<sup>2</sup>**AÇIKLAMALAR:**Satış Şartnamesinin 7.10.v bendi geçerlidir.**TEMİNAT TUTARI:**₺1.000.000**LOT  
266****Ankara Altındağ Aydıncık'ta 6.597 m<sup>2</sup> Tarım ve Hayvancılık Alanı****MUHAMMEN BEDEL: ₺7.950.000****m<sup>2</sup> RAYİÇ BEDELİ: ₺1.205,09****İL / İLÇE / MAHALLE:** Ankara / Altındağ / Aydıncık**ADA / PARSEL:** 24736 / 3**NİTELİĞİ / İMAR DURUMU:**Arsa / Tarım ve Hayvancılık Alanı A-3 E:0.50**YÜZÖLÇÜMÜ / HAZİNE HİSSESİ (m<sup>2</sup>):**6.597 m<sup>2</sup>/ 6.597 m<sup>2</sup>**AÇIKLAMALAR:**Satış Şartnamesinin 7.10.v bendi geçerlidir.**TEMİNAT TUTARI:**₺500.000

**LOT  
267****Ankara Altındağ Aydıncık'ta 6.502 m<sup>2</sup> Tarım ve  
Hayvancılık Alanı****MUHAMMEN BEDEL: ₺7.850.000****m<sup>2</sup> RAYİÇ BEDELİ: ₺1.207,32****İL / İLÇE / MAHALLE:** Ankara / Altındağ / Aydıncık**ADA / PARSEL:** 24736 / 9**NİTELİĞİ / İMAR DURUMU:** Arsa / Tarım ve Hayvancılık Alanı A-3 E:0.50**YÜZÖLÇÜMÜ / HAZİNE HİSSESİ (m<sup>2</sup>):** 6.502 m<sup>2</sup> / 6.502 m<sup>2</sup>**AÇIKLAMALAR:** Satış Şartnamesinin 7.10.v bendi geçerlidir.**TEMİNAT TUTARI:** ₺500.000**LOT  
268****Ankara Altındağ Aydıncık'ta 6.330 m<sup>2</sup> Tarım ve  
Hayvancılık Alanı****MUHAMMEN BEDEL: ₺7.600.000****m<sup>2</sup> RAYİÇ BEDELİ: ₺1.200,63****İL / İLÇE / MAHALLE:** Ankara / Altındağ / Aydıncık**ADA / PARSEL:** 24737 / 3**NİTELİĞİ / İMAR DURUMU:** Arsa / Tarım ve Hayvancılık Alanı A-3 E:0.50**YÜZÖLÇÜMÜ / HAZİNE HİSSESİ (m<sup>2</sup>):** 6.330 m<sup>2</sup> / 6.330 m<sup>2</sup>**AÇIKLAMALAR:** Satış Şartnamesinin 7.10.v bendi geçerlidir.**TEMİNAT TUTARI:** ₺500.000**LOT  
269****Ankara Altındağ Aydıncık'ta 8.091 m<sup>2</sup> Tarım ve  
Hayvancılık Alanı****MUHAMMEN BEDEL: ₺9.350.000****m<sup>2</sup> RAYİÇ BEDELİ: ₺1.155,60****İL / İLÇE / MAHALLE:** Ankara / Altındağ / Aydıncık**ADA / PARSEL:** 24737 / 4**NİTELİĞİ / İMAR DURUMU:** Arsa / Tarım ve Hayvancılık Alanı A-3 E:0.50**YÜZÖLÇÜMÜ / HAZİNE HİSSESİ (m<sup>2</sup>):** 8.091 m<sup>2</sup> / 8.091 m<sup>2</sup>**AÇIKLAMALAR:** Satış Şartnamesinin 7.10.v bendi geçerlidir.**TEMİNAT TUTARI:** ₺1.000.000

**LOT  
270****Ankara Altındağ Aydıncık'ta 7.925 m<sup>2</sup> Tarım ve  
Hayvancılık Alanı****MUHAMMEN BEDEL: ₺9.150.000****m<sup>2</sup> RAYİÇ BEDELİ: ₺1.154,57****İL / İLÇE / MAHALLE:** Ankara / Altındağ / Aydıncık**ADA / PARSEL:** 24737 / 5**NİTELİĞİ / İMAR DURUMU:** Arsa / Tarım ve Hayvancılık Alanı A-3 E:0.50**YÜZÖLÇÜMÜ / HAZİNE HİSSESİ (m<sup>2</sup>):** 7.925 m<sup>2</sup> / 7.925 m<sup>2</sup>**AÇIKLAMALAR:** Satış Şartnamesinin 7.10.v bendi geçerlidir.**TEMİNAT TUTARI:** ₺1.000.000**LOT  
271****Ankara Altındağ Aydıncık'ta 7.032 m<sup>2</sup> Tarım ve  
Hayvancılık Alanı****MUHAMMEN BEDEL: ₺8.100.000****m<sup>2</sup> RAYİÇ BEDELİ: ₺1.151,88****İL / İLÇE / MAHALLE:** Ankara / Altındağ / Aydıncık**ADA / PARSEL:** 24737 / 6**NİTELİĞİ / İMAR DURUMU:** Arsa / Tarım ve Hayvancılık Alanı A-3 E:0.50**YÜZÖLÇÜMÜ / HAZİNE HİSSESİ (m<sup>2</sup>):** 7.032 m<sup>2</sup> / 7.032 m<sup>2</sup>**AÇIKLAMALAR:** Satış Şartnamesinin 7.10.v bendi geçerlidir.**TEMİNAT TUTARI:** ₺1.000.000**LOT  
272****Ankara Altındağ Aydıncık'ta 5.765 m<sup>2</sup> Tarım ve  
Hayvancılık Alanı****MUHAMMEN BEDEL: ₺6.950.000****m<sup>2</sup> RAYİÇ BEDELİ: ₺1.205,55****İL / İLÇE / MAHALLE:** Ankara / Altındağ / Aydıncık**ADA / PARSEL:** 24737 / 7**NİTELİĞİ / İMAR DURUMU:** Arsa / Tarım ve Hayvancılık Alanı A-3 E:0.50**YÜZÖLÇÜMÜ / HAZİNE HİSSESİ (m<sup>2</sup>):** 5.765 m<sup>2</sup> / 5.765 m<sup>2</sup>**AÇIKLAMALAR:** Satış Şartnamesinin 7.10.v bendi geçerlidir.**TEMİNAT TUTARI:** ₺500.000

**LOT  
273**Ankara Bala Yaylalıözü'de 1.813,32 m<sup>2</sup> Plansız  
Alan**MUHAMMEN BEDEL: ₺2.300.000****m<sup>2</sup> RAYİÇ BEDELİ: ₺1.268,39****İL / İLÇE / MAHALLE:** Ankara / Bala / Yaylalıözü**ADA / PARSEL:** 5823 / 19**NİTELİĞİ / İMAR DURUMU:**Ham Toprak / Plansız Alan**YÜZÖLÇÜMÜ / HAZİNE HİSSESİ (m<sup>2</sup>):**1.813,32 m<sup>2</sup> / 1.813,32 m<sup>2</sup>**AÇIKLAMALAR:**Satış Şartnamesinin 7.10.v.1 bendi geçerlidir.**TEMİNAT TUTARI: ₺250.000****LOT  
274**Ankara Bala Yaylalıözü'de 2.746,51 m<sup>2</sup> Plansız  
Alan**MUHAMMEN BEDEL: ₺3.200.000****m<sup>2</sup> RAYİÇ BEDELİ: ₺1.165,12****İL / İLÇE / MAHALLE:** Ankara / Bala / Yaylalıözü**ADA / PARSEL:** 5823 / 20**NİTELİĞİ / İMAR DURUMU:**Ham Toprak / Plansız Alan**YÜZÖLÇÜMÜ / HAZİNE HİSSESİ (m<sup>2</sup>):**2.746,51 m<sup>2</sup> / 2.746,51 m<sup>2</sup>**AÇIKLAMALAR:**Satış Şartnamesinin 7.10.v.1 bendi geçerlidir.**TEMİNAT TUTARI: ₺250.000****LOT  
275**Ankara Çankaya Dodurga'da 5.544,09 m<sup>2</sup> Konut  
Alanı**MUHAMMEN BEDEL: ₺95.000.000****m<sup>2</sup> RAYİÇ BEDELİ: ₺17.135,36****İL / İLÇE / MAHALLE:** Ankara / Çankaya / Dodurga**ADA / PARSEL:** 29965 / 7**NİTELİĞİ / İMAR DURUMU:**Arsa / Konut Alanı E:1,75**YÜZÖLÇÜMÜ / HAZİNE HİSSESİ (m<sup>2</sup>):**10.793,81 m<sup>2</sup> / 5.544,09 m<sup>2</sup>**AÇIKLAMALAR:-****TEMİNAT TUTARI: ₺10.000.000**

**LOT  
276****Ankara Çankaya Dodurga'da 7.869,86 m<sup>2</sup> Konut  
Alanı****MUHAMMEN BEDEL: ₺144.000.000****m<sup>2</sup> RAYİÇ BEDELİ: ₺18.297,66****İL / İLÇE / MAHALLE:** Ankara / Çankaya / Dodurga**ADA / PARSEL:** 29975 / 8**NİTELİĞİ / İMAR DURUMU:** Arsa / Konut Alanı E:1,75**YÜZÖLÇÜMÜ / HAZİNE HİSSESİ (m<sup>2</sup>):** 11.533,20 m<sup>2</sup> / 7.869,86 m<sup>2</sup>**AÇIKLAMALAR:-****TEMİNAT TUTARI: ₺10.000.000****LOT  
277****Ankara Çankaya Dodurga'da 4.192,74 m<sup>2</sup> Konut  
Alanı****MUHAMMEN BEDEL: ₺73.800.000****m<sup>2</sup> RAYİÇ BEDELİ: ₺17.601,85****İL / İLÇE / MAHALLE:** Ankara / Çankaya / Dodurga**ADA / PARSEL:** 29992 / 4**NİTELİĞİ / İMAR DURUMU:** Arsa / Konut Alanı E:1,75**YÜZÖLÇÜMÜ / HAZİNE HİSSESİ (m<sup>2</sup>):** 10.209 m<sup>2</sup> / 4.192,74 m<sup>2</sup>**AÇIKLAMALAR:-****TEMİNAT TUTARI: ₺5.000.000****LOT  
278****Ankara Çankaya Hilal'de 662 m<sup>2</sup> Konut Alanı****MUHAMMEN BEDEL: ₺20.200.000****m<sup>2</sup> RAYİÇ BEDELİ: ₺30.513,60****İL / İLÇE / MAHALLE:** Ankara / Çankaya / Hilal**ADA / PARSEL:** 27652 / 7**NİTELİĞİ / İMAR DURUMU:** Ham Toprak-Tarla-Arsa / Konut Alanı, A-4, E: 1.20**YÜZÖLÇÜMÜ / HAZİNE HİSSESİ (m<sup>2</sup>):** 986 m<sup>2</sup> / 662 m<sup>2</sup>**AÇIKLAMALAR:-****TEMİNAT TUTARI: ₺2.500.000**

**LOT  
279****Ankara Etimesgut Eryaman'da 766 m<sup>2</sup> Küçük  
Sanayi Alanı****MUHAMMEN BEDEL: ₺ 12.300.000****m<sup>2</sup> RAYİÇ BEDELİ: ₺ 16.057,44****İL / İLÇE / MAHALLE:** Ankara / Etimesgut / Eryaman**ADA / PARSEL:** 47513 / 1**NİTELİĞİ / İMAR DURUMU:** Arsa / Küçük Sanayi Alanı, E: 1.30, TAKS: 0.65,  
Yençok: serbest**YÜZÖLÇÜMÜ / HAZİNE HİSSESİ (m<sup>2</sup>):** 960 m<sup>2</sup> / 766 m<sup>2</sup>**AÇIKLAMALAR:**-**TEMİNAT TUTARI:** ₺ 1.000.000**LOT  
280****Ankara Etimesgut Şehitali'de 5.518,63 m<sup>2</sup>  
1/25.000 NİP'de Tarımsal Nitelikli Alan****MUHAMMEN BEDEL: ₺ 10.500.000****m<sup>2</sup> RAYİÇ BEDELİ: ₺ 1.902,65****İL / İLÇE / MAHALLE:** Ankara / Etimesgut / Şehitali**ADA / PARSEL:** 256 / 10**NİTELİĞİ / İMAR DURUMU:** Ham Toprak / 1/25.000 NİP'de "Tarımsal Nite-  
likli Alan"**YÜZÖLÇÜMÜ / HAZİNE HİSSESİ (m<sup>2</sup>):** 5.518,63 m<sup>2</sup> / 5.518,63 m<sup>2</sup>**AÇIKLAMALAR:**-**TEMİNAT TUTARI:** ₺ 1.000.000**LOT  
281****Ankara Etimesgut Yaprıcık'ta 28.762,81 m<sup>2</sup>  
Ticaret Alanı****MUHAMMEN BEDEL: ₺ 461.000.000****m<sup>2</sup> RAYİÇ BEDELİ: ₺ 16.027,64****İL / İLÇE / MAHALLE:** Ankara / Etimesgut / Yaprıcık**ADA / PARSEL:** 130390 / 1**NİTELİĞİ / İMAR DURUMU:** Arsa / Ticaret Alanı E:1.2**YÜZÖLÇÜMÜ / HAZİNE HİSSESİ (m<sup>2</sup>):** 28.762,81 m<sup>2</sup> / 28.762,81 m<sup>2</sup>**AÇIKLAMALAR:** Satış Şartnamesinin 7.10.v.2 bendi geçerlidir.**TEMİNAT TUTARI:** ₺ 32.000.000

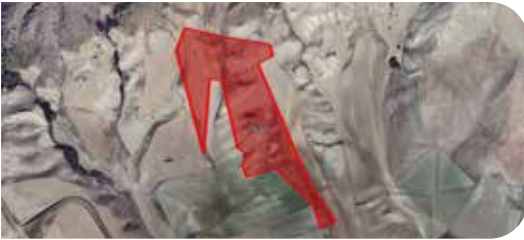
**LOT  
282****Ankara Etimesgut Yapracık'ta 8.557,01 m<sup>2</sup> Ticaret  
Alanı****MUHAMMEN BEDEL: ₺137.000.000**  
**m<sup>2</sup> RAYİÇ BEDELİ: ₺16.010,27****İL / İLÇE / MAHALLE:** Ankara / Etimesgut / Yapracık**ADA / PARSEL:** 130391 / 1**NİTELİĞİ / İMAR DURUMU:**Arsa / Ticaret Alanı E:1.2**YÜZÖLÇÜMÜ / HAZİNE HİSSESİ (m<sup>2</sup>):**8.557,01 m<sup>2</sup>/ 8.557,01 m<sup>2</sup>**AÇIKLAMALAR:**Satış Şartnamesinin 7.10.v.2 bendi geçerlidir.**TEMİNAT TUTARI:**₺10.000.000**LOT  
283****Ankara Etimesgut Yapracık'ta 15.888,51 m<sup>2</sup>  
Ticaret Alanı****MUHAMMEN BEDEL: ₺255.000.000**  
**m<sup>2</sup> RAYİÇ BEDELİ: ₺16.049,33****İL / İLÇE / MAHALLE:** Ankara / Etimesgut / Yapracık**ADA / PARSEL:** 130411 / 1**NİTELİĞİ / İMAR DURUMU:**Arsa / Ticaret Alanı E:1.2**YÜZÖLÇÜMÜ / HAZİNE HİSSESİ (m<sup>2</sup>):**15.888,51 m<sup>2</sup>/ 15.888,51 m<sup>2</sup>**AÇIKLAMALAR:**Satış Şartnamesinin 7.10.v.2 bendi geçerlidir.**TEMİNAT TUTARI:**₺15.000.000**LOT  
284****Ankara Etimesgut Yukarıyurtçu'da 77.649,25 m<sup>2</sup>  
1/25.000 NİP'de Tarım Alanı****MUHAMMEN BEDEL: ₺217.500.000**  
**m<sup>2</sup> RAYİÇ BEDELİ: ₺2.801,06****İL / İLÇE / MAHALLE:** Ankara / Etimesgut / Yukarıyurtçu**ADA / PARSEL:** 176 / 42**NİTELİĞİ / İMAR DURUMU:**Ham Toprak / 1/25.000 NİP'de Tarım Alanı**YÜZÖLÇÜMÜ / HAZİNE HİSSESİ (m<sup>2</sup>):**77.649,25 m<sup>2</sup>/ 77.649,25 m<sup>2</sup>**AÇIKLAMALAR:**-**TEMİNAT TUTARI:**₺15.000.000

**LOT  
285****Ankara Gölbaşı Emirler'de 7.631,30 m<sup>2</sup> Plansız  
alan****MUHAMMEN BEDEL: ₺2.850.000****m<sup>2</sup> RAYİÇ BEDELİ: ₺373,46****İL / İLÇE / MAHALLE:** Ankara / Gölbaşı / Emirler**ADA / PARSEL:** 123943 / 18**NİTELİĞİ / İMAR DURUMU:**Ham Arazi / Plansız alan**YÜZÖLÇÜMÜ / HAZİNE HİSSESİ (m<sup>2</sup>):**7.631,30 m<sup>2</sup>/ 7.631,30 m<sup>2</sup>**AÇIKLAMALAR:**Satış Şartnamesinin 7.10.v.3 bendi geçerlidir.**TEMİNAT TUTARI:**₺250.000**LOT  
286****Ankara Gölbaşı Karaali'de 377 m<sup>2</sup> Yerleşik Konut  
Alanı****MUHAMMEN BEDEL: ₺660.000****m<sup>2</sup> RAYİÇ BEDELİ: ₺1.750,66****İL / İLÇE / MAHALLE:** Ankara / Gölbaşı / Karaali**ADA / PARSEL:** 120258 / 8**NİTELİĞİ / İMAR DURUMU:**Arsa / Yerleşik Konut Alanı, E=0.90, Yençok=6,5 m**YÜZÖLÇÜMÜ / HAZİNE HİSSESİ (m<sup>2</sup>):**377 m<sup>2</sup>/ 377 m<sup>2</sup>**AÇIKLAMALAR:**Satış Şartnamesinin 7.10.v.4 bendi geçerlidir.**TEMİNAT TUTARI:**₺50.000**LOT  
287****Ankara Gölbaşı Karaali-İmar'da 700 m<sup>2</sup> Yerleşik  
Konut Alanı****MUHAMMEN BEDEL: ₺1.200.000****m<sup>2</sup> RAYİÇ BEDELİ: ₺1.714,29****İL / İLÇE / MAHALLE:** Ankara / Gölbaşı / Karaali-İmar**ADA / PARSEL:** 118152 / 3**NİTELİĞİ / İMAR DURUMU:**Arsa / Yerleşik Konut Alanı, Ayrık Nizam, Kaks:0.90, 500 m<sup>2</sup> üstü Yençok: 9,50 m**YÜZÖLÇÜMÜ / HAZİNE HİSSESİ (m<sup>2</sup>):**700 m<sup>2</sup>/ 700 m<sup>2</sup>**AÇIKLAMALAR:**-**TEMİNAT TUTARI:**₺250.000

**LOT  
288****Ankara Gölbaşı Kızılcaşar-İmar'da 1.781 m<sup>2</sup>  
Konut Alanı****MUHAMMEN BEDEL: ₺35.650.000****m<sup>2</sup> RAYİÇ BEDELİ: ₺20.016,84****İL / İLÇE / MAHALLE:** Ankara / Gölbaşı / Kızılcaşar-İmar**ADA / PARSEL:** 111141 / 10**NİTELİĞİ / İMAR DURUMU:**Arsa / Konut Alanı E: 0.30 2 Kat**YÜZÖLÇÜMÜ / HAZİNE HİSSESİ (m<sup>2</sup>):**1.781 m<sup>2</sup>/ 1.781 m<sup>2</sup>**AÇIKLAMALAR:-****TEMİNAT TUTARI:**₺5.000.000**LOT  
289****Ankara Gölbaşı Kızılcaşar-İmar'da 629 m<sup>2</sup> Konut  
Alanı****MUHAMMEN BEDEL: ₺11.650.000****m<sup>2</sup> RAYİÇ BEDELİ: ₺18.521,46****İL / İLÇE / MAHALLE:** Ankara / Gölbaşı / Kızılcaşar-İmar**ADA / PARSEL:** 112246 / 8**NİTELİĞİ / İMAR DURUMU:**Arsa / Konut Alanı E: 0.30 2 Kat**YÜZÖLÇÜMÜ / HAZİNE HİSSESİ (m<sup>2</sup>):**1.050 m<sup>2</sup>/ 629 m<sup>2</sup>**AÇIKLAMALAR:-****TEMİNAT TUTARI:**₺1.000.000**LOT  
290****Ankara Gölbaşı Selametli'de 636,90 m<sup>2</sup> Konut  
Alanı****MUHAMMEN BEDEL: ₺1.500.000****m<sup>2</sup> RAYİÇ BEDELİ: ₺2.355,16****İL / İLÇE / MAHALLE:** Ankara / Gölbaşı / Selametli**ADA / PARSEL:** 126835 / 2**NİTELİĞİ / İMAR DURUMU:**Arsa / Konut Alanı E: 0.90 3 Kat**YÜZÖLÇÜMÜ / HAZİNE HİSSESİ (m<sup>2</sup>):**970 m<sup>2</sup>/ 636,90 m<sup>2</sup>**AÇIKLAMALAR:-****TEMİNAT TUTARI:**₺250.000

**LOT  
291**Ankara Gölbaşı Selametli'de 1.400 m<sup>2</sup> Konut Alanı**MUHAMMEN BEDEL: ₺3.150.000****m<sup>2</sup> RAYİÇ BEDELİ: ₺2.250****İL / İLÇE / MAHALLE:** Ankara / Gölbaşı / Selametli**ADA / PARSEL:** 126837 / 2**NİTELİĞİ / İMAR DURUMU:** Arsa / Konut Alanı E: 0.90 3 Kat**YÜZÖLÇÜMÜ / HAZİNE HİSSESİ (m<sup>2</sup>):** 1.400 m<sup>2</sup> / 1.400 m<sup>2</sup>**AÇIKLAMALAR:** Satış Şartnamesinin 7.10.v.5 bendi geçerlidir.**TEMİNAT TUTARI: ₺250.000****LOT  
292**Ankara Gölbaşı Selametli'de 1.493,97 m<sup>2</sup> Konut Alanı**MUHAMMEN BEDEL: ₺2.950.000****m<sup>2</sup> RAYİÇ BEDELİ: ₺1.974,60****İL / İLÇE / MAHALLE:** Ankara / Gölbaşı / Selametli**ADA / PARSEL:** 126840 / 1**NİTELİĞİ / İMAR DURUMU:** Arsa / Konut Alanı E: 0.60 2 Kat**YÜZÖLÇÜMÜ / HAZİNE HİSSESİ (m<sup>2</sup>):** 1.585,02 m<sup>2</sup> / 1.493,97 m<sup>2</sup>**AÇIKLAMALAR:-****TEMİNAT TUTARI: ₺250.000****LOT  
293**Ankara Gölbaşı Selametli'de 1.186,65 m<sup>2</sup> Konut Alanı**MUHAMMEN BEDEL: ₺2.750.000****m<sup>2</sup> RAYİÇ BEDELİ: ₺2.317,45****İL / İLÇE / MAHALLE:** Ankara / Gölbaşı / Selametli**ADA / PARSEL:** 126843 / 1**NİTELİĞİ / İMAR DURUMU:** Arsa / Konut Alanı E: 0.90 3 Kat**YÜZÖLÇÜMÜ / HAZİNE HİSSESİ (m<sup>2</sup>):** 1.186,65 m<sup>2</sup> / 1.186,65 m<sup>2</sup>**AÇIKLAMALAR:-****TEMİNAT TUTARI: ₺250.000**

**LOT  
294****Ankara Gölbaşı Selametli'de 1.066,46 m<sup>2</sup> Konut  
Alanı****MUHAMMEN BEDEL: ₺2.800.000****m<sup>2</sup> RAYİÇ BEDELİ: ₺2.625,51****İL / İLÇE / MAHALLE:** Ankara / Gölbaşı / Selametli**ADA / PARSEL:** 126843 / 2**NİTELİĞİ / İMAR DURUMU:**Arsa / Konut Alanı E: 0.90 3 Kat**YÜZÖLÇÜMÜ / HAZİNE HİSSESİ (m<sup>2</sup>):**1.200 m<sup>2</sup>/ 1.066,46 m<sup>2</sup>**AÇIKLAMALAR:-****TEMİNAT TUTARI:**₺250.000**LOT  
295****Ankara Gölbaşı Selametli'de 600 m<sup>2</sup> Konut Alanı****MUHAMMEN BEDEL: ₺1.300.000****m<sup>2</sup> RAYİÇ BEDELİ: ₺2.166,67****İL / İLÇE / MAHALLE:** Ankara / Gölbaşı / Selametli**ADA / PARSEL:** 126849 / 1**NİTELİĞİ / İMAR DURUMU:**Arsa / Konut Alanı E: 0.60 2 Kat**YÜZÖLÇÜMÜ / HAZİNE HİSSESİ (m<sup>2</sup>):**600 m<sup>2</sup>/ 600 m<sup>2</sup>**AÇIKLAMALAR:-****TEMİNAT TUTARI:**₺250.000**LOT  
296****Ankara Gölbaşı Selametli'de 600 m<sup>2</sup> Konut Alanı****MUHAMMEN BEDEL: ₺1.300.000****m<sup>2</sup> RAYİÇ BEDELİ: ₺2.166,67****İL / İLÇE / MAHALLE:** Ankara / Gölbaşı / Selametli**ADA / PARSEL:** 126849 / 2**NİTELİĞİ / İMAR DURUMU:**Arsa / Konut Alanı E: 0.60 2 Kat**YÜZÖLÇÜMÜ / HAZİNE HİSSESİ (m<sup>2</sup>):**600 m<sup>2</sup>/ 600 m<sup>2</sup>**AÇIKLAMALAR:-****TEMİNAT TUTARI:**₺250.000

**LOT  
297**Ankara Gölbaşı Selametli'de 700 m<sup>2</sup> Konut Alanı

MUHAMMEN BEDEL: ₺ 1.500.000

m<sup>2</sup> RAYİÇ BEDELİ: ₺ 2.142,86

İL / İLÇE / MAHALLE: Ankara / Gölbaşı / Selametli

ADA / PARSEL: 126867 / 1

NİTELİĞİ / İMAR DURUMU: Arsa / Konut Alanı E: 0.60 2 Kat

YÜZÖLÇÜMÜ / HAZİNE HİSSESİ (m<sup>2</sup>): 700 m<sup>2</sup> / 700 m<sup>2</sup>

AÇIKLAMALAR:-

TEMİNAT TUTARI: ₺ 250.000

**LOT  
298**Ankara Gölbaşı Selametli'de 700 m<sup>2</sup> Konut Alanı

MUHAMMEN BEDEL: ₺ 1.500.000

m<sup>2</sup> RAYİÇ BEDELİ: ₺ 2.142,86

İL / İLÇE / MAHALLE: Ankara / Gölbaşı / Selametli

ADA / PARSEL: 126867 / 2

NİTELİĞİ / İMAR DURUMU: Arsa / Konut Alanı E: 0.60 2 Kat

YÜZÖLÇÜMÜ / HAZİNE HİSSESİ (m<sup>2</sup>): 700 m<sup>2</sup> / 700 m<sup>2</sup>

AÇIKLAMALAR:-

TEMİNAT TUTARI: ₺ 250.000

**LOT  
299**Ankara Gölbaşı Selametli'de 1.000 m<sup>2</sup> Konut Alanı

MUHAMMEN BEDEL: ₺ 2.050.000

m<sup>2</sup> RAYİÇ BEDELİ: ₺ 2.050

İL / İLÇE / MAHALLE: Ankara / Gölbaşı / Selametli

ADA / PARSEL: 126868 / 1

NİTELİĞİ / İMAR DURUMU: Arsa / Konut Alanı E: 0.60 2 Kat

YÜZÖLÇÜMÜ / HAZİNE HİSSESİ (m<sup>2</sup>): 1.000 m<sup>2</sup> / 1.000 m<sup>2</sup>

AÇIKLAMALAR:-

TEMİNAT TUTARI: ₺ 250.000

LOT  
300Ankara Gölbaşı Selametli'de 1.000 m<sup>2</sup> Konut Alanı

MUHAMMEN BEDEL: ₺2.050.000

m<sup>2</sup> RAYİÇ BEDELİ: ₺2.050

İL / İLÇE / MAHALLE: Ankara / Gölbaşı / Selametli

ADA / PARSEL: 126868 / 2

NİTELİĞİ / İMAR DURUMU: Arsa / Konut Alanı E: 0.60 2 Kat

YÜZÖLÇÜMÜ / HAZİNE HİSSESİ (m<sup>2</sup>): 1.000 m<sup>2</sup> / 1.000 m<sup>2</sup>

AÇIKLAMALAR:-

TEMİNAT TUTARI: ₺250.000

LOT  
301Ankara Gölbaşı Selametli'de 700 m<sup>2</sup> Konut Alanı

MUHAMMEN BEDEL: ₺1.500.000

m<sup>2</sup> RAYİÇ BEDELİ: ₺2.142,86

İL / İLÇE / MAHALLE: Ankara / Gölbaşı / Selametli

ADA / PARSEL: 126878 / 2

NİTELİĞİ / İMAR DURUMU: Arsa / Konut Alanı E: 0.60 2 Kat

YÜZÖLÇÜMÜ / HAZİNE HİSSESİ (m<sup>2</sup>): 700 m<sup>2</sup> / 700 m<sup>2</sup>

AÇIKLAMALAR:-

TEMİNAT TUTARI: ₺250.000

LOT  
302Ankara Gölbaşı Selametli'de 700 m<sup>2</sup> Konut Alanı

MUHAMMEN BEDEL: ₺1.500.000

m<sup>2</sup> RAYİÇ BEDELİ: ₺2.142,86

İL / İLÇE / MAHALLE: Ankara / Gölbaşı / Selametli

ADA / PARSEL: 126878 / 3

NİTELİĞİ / İMAR DURUMU: Arsa / Konut Alanı E: 0.60 2 Kat

YÜZÖLÇÜMÜ / HAZİNE HİSSESİ (m<sup>2</sup>): 700 m<sup>2</sup> / 700 m<sup>2</sup>

AÇIKLAMALAR:-

TEMİNAT TUTARI: ₺250.000

**LOT  
303**Ankara Gölbaşı Selametli'de 2.000 m<sup>2</sup> Konut Alanı**MUHAMMEN BEDEL:** ₺3.700.000**m<sup>2</sup> RAYİÇ BEDELİ:** ₺1.850**İL / İLÇE / MAHALLE:** Ankara / Gölbaşı / Selametli**ADA / PARSEL:** 126903 / 1**NİTELİĞİ / İMAR DURUMU:** Arsa / Konut Alanı E: 0.60 2 Kat**YÜZÖLÇÜMÜ / HAZİNE HİSSESİ (m<sup>2</sup>):** 2.000 m<sup>2</sup> / 2.000 m<sup>2</sup>**AÇIKLAMALAR:**-**TEMİNAT TUTARI:** ₺250.000**LOT  
304**Ankara Gölbaşı Selametli'de 861,48 m<sup>2</sup> Konut Alanı**MUHAMMEN BEDEL:** ₺1.600.000**m<sup>2</sup> RAYİÇ BEDELİ:** ₺1.857,27**İL / İLÇE / MAHALLE:** Ankara / Gölbaşı / Selametli**ADA / PARSEL:** 126903 / 2**NİTELİĞİ / İMAR DURUMU:** Arsa / Konut Alanı E: 0.60 2 Kat**YÜZÖLÇÜMÜ / HAZİNE HİSSESİ (m<sup>2</sup>):** 2.134,22 m<sup>2</sup> / 861,48 m<sup>2</sup>**AÇIKLAMALAR:** Satış Şartnamesinin 7.10.v.6 bendi geçerlidir.**TEMİNAT TUTARI:** ₺250.000**LOT  
305**Ankara Gölbaşı Selametli'de 424,76 m<sup>2</sup> Konut Alanı**MUHAMMEN BEDEL:** ₺875.000**m<sup>2</sup> RAYİÇ BEDELİ:** ₺2.059,99**İL / İLÇE / MAHALLE:** Ankara / Gölbaşı / Selametli**ADA / PARSEL:** 126909 / 1**NİTELİĞİ / İMAR DURUMU:** Arsa / Konut Alanı E: 0.60 2 Kat**YÜZÖLÇÜMÜ / HAZİNE HİSSESİ (m<sup>2</sup>):** 1.000 m<sup>2</sup> / 424,76 m<sup>2</sup>**AÇIKLAMALAR:**-**TEMİNAT TUTARI:** ₺50.000

**LOT  
306**Ankara Gölbaşı Selametli'de 1.500 m<sup>2</sup> Konut Alanı**MUHAMMEN BEDEL:** ₺2.950.000**m<sup>2</sup> RAYİÇ BEDELİ:** ₺1.966,67**İL / İLÇE / MAHALLE:** Ankara / Gölbaşı / Selametli**ADA / PARSEL:** 126909 / 2**NİTELİĞİ / İMAR DURUMU:** Arsa / Konut Alanı E: 0.60 2 Kat**YÜZÖLÇÜMÜ / HAZİNE HİSSESİ (m<sup>2</sup>):** 1.500 m<sup>2</sup> / 1.500 m<sup>2</sup>**AÇIKLAMALAR:**-**TEMİNAT TUTARI:** ₺250.000**LOT  
307**Ankara Gölbaşı Selametli'de 1.950 m<sup>2</sup> Konut Alanı**MUHAMMEN BEDEL:** ₺3.750.000**m<sup>2</sup> RAYİÇ BEDELİ:** ₺1.923,08**İL / İLÇE / MAHALLE:** Ankara / Gölbaşı / Selametli**ADA / PARSEL:** 126909 / 3**NİTELİĞİ / İMAR DURUMU:** Arsa / Konut Alanı E: 0.60 2 Kat**YÜZÖLÇÜMÜ / HAZİNE HİSSESİ (m<sup>2</sup>):** 1.950 m<sup>2</sup> / 1.950 m<sup>2</sup>**AÇIKLAMALAR:**-**TEMİNAT TUTARI:** ₺250.000**LOT  
308**Ankara Gölbaşı Selametli'de 1.000 m<sup>2</sup> Konut Alanı**MUHAMMEN BEDEL:** ₺2.300.000**m<sup>2</sup> RAYİÇ BEDELİ:** ₺2.300**İL / İLÇE / MAHALLE:** Ankara / Gölbaşı / Selametli**ADA / PARSEL:** 126913 / 6**NİTELİĞİ / İMAR DURUMU:** Arsa / Konut Alanı E: 0.90 3 Kat**YÜZÖLÇÜMÜ / HAZİNE HİSSESİ (m<sup>2</sup>):** 1.000 m<sup>2</sup> / 1.000 m<sup>2</sup>**AÇIKLAMALAR:**-**TEMİNAT TUTARI:** ₺250.000

**LOT  
309****Ankara Gölbaşı Selametli'de 3.186,34 m<sup>2</sup> Konut  
Alanı****MUHAMMEN BEDEL: ₺ 5.900.000****m<sup>2</sup> RAYİÇ BEDELİ: ₺ 1.851,65****İL / İLÇE / MAHALLE:** Ankara / Gölbaşı / Selametli**ADA / PARSEL:** 126922 / 1**NİTELİĞİ / İMAR DURUMU:** Arsa / Konut Alanı E: 0.60 2 Kat**YÜZÖLÇÜMÜ / HAZİNE HİSSESİ (m<sup>2</sup>):** 3.186,34 m<sup>2</sup> / 3.186,34 m<sup>2</sup>**AÇIKLAMALAR:**-**TEMİNAT TUTARI:** ₺ 500.000**LOT  
310****Ankara Gölbaşı Taşpınar-İmar'da 766 m<sup>2</sup> Konut  
Alanı****MUHAMMEN BEDEL: ₺ 27.600.000****m<sup>2</sup> RAYİÇ BEDELİ: ₺ 36.031,33****İL / İLÇE / MAHALLE:** Ankara / Gölbaşı / Taşpınar-İmar**ADA / PARSEL:** 112399 / 7**NİTELİĞİ / İMAR DURUMU:** Arsa / Konut Alanı ,E=0.90, Yençok=3 Kat**YÜZÖLÇÜMÜ / HAZİNE HİSSESİ (m<sup>2</sup>):** 766 m<sup>2</sup> / 766 m<sup>2</sup>**AÇIKLAMALAR:**-**TEMİNAT TUTARI:** ₺ 2.500.000**LOT  
311****Ankara Gölbaşı Tuluntaş'ta 21.593,53 m<sup>2</sup> Plansız  
Alan****MUHAMMEN BEDEL: ₺ 41.050.000****m<sup>2</sup> RAYİÇ BEDELİ: ₺ 1.901,03****İL / İLÇE / MAHALLE:** Ankara / Gölbaşı / Tuluntaş**ADA / PARSEL:** 5005 / 171**NİTELİĞİ / İMAR DURUMU:** Ham Toprak / Plansız Alan**YÜZÖLÇÜMÜ / HAZİNE HİSSESİ (m<sup>2</sup>):** 21.593,53 m<sup>2</sup> / 21.593,53 m<sup>2</sup>**AÇIKLAMALAR:** Satış Şartnamesinin 7.10.v.7 bendi geçerlidir.**TEMİNAT TUTARI:** ₺ 5.000.000

**LOT  
312****Ankara Gölbaşı Tuluntaş-İmar'da 855 m<sup>2</sup> Konut  
Alanı + Park Alanı****MUHAMMEN BEDEL: ₺6.450.000****m<sup>2</sup> RAYİÇ BEDELİ: ₺7.543,86****İL / İLÇE / MAHALLE:** Ankara / Gölbaşı / Tuluntaş-İmar**ADA / PARSEL:** 273 / 1**NİTELİĞİ / İMAR DURUMU:** Tarla / Konut Alanı E: 0.30 Yençok: 2 Kat + Park Alanı Maks 8 Konut**YÜZÖLÇÜMÜ / HAZİNE HİSSESİ (m<sup>2</sup>):** 855 m<sup>2</sup> / 855 m<sup>2</sup>**AÇIKLAMALAR:**-**TEMİNAT TUTARI:** ₺500.000**LOT  
313****Ankara Gölbaşı Tuluntaş-İmar'da 530,14 m<sup>2</sup>  
Konut Alanı + Park Alanı****MUHAMMEN BEDEL: ₺4.000.000****m<sup>2</sup> RAYİÇ BEDELİ: ₺7.545,13****İL / İLÇE / MAHALLE:** Ankara / Gölbaşı / Tuluntaş-İmar**ADA / PARSEL:** 273 / 6**NİTELİĞİ / İMAR DURUMU:** Tarla / Konut Alanı E: 0.30 Yençok: 2 Kat + Park Alanı Maks 8 Konut**YÜZÖLÇÜMÜ / HAZİNE HİSSESİ (m<sup>2</sup>):** 712 m<sup>2</sup> / 530,14 m<sup>2</sup>**AÇIKLAMALAR:** Satış Şartnamesinin 7.10.v.8 bendi geçerlidir.**TEMİNAT TUTARI:** ₺500.000**LOT  
314****Ankara Gölbaşı Tuluntaş-İmar'da 1.034 m<sup>2</sup> Ticaret  
Alanı****MUHAMMEN BEDEL: ₺14.500.000****m<sup>2</sup> RAYİÇ BEDELİ: ₺14.023,21****İL / İLÇE / MAHALLE:** Ankara / Gölbaşı / Tuluntaş-İmar**ADA / PARSEL:** 279 / 1**NİTELİĞİ / İMAR DURUMU:** Arsa / Ticaret Alanı E: 0.75 Yençok: 2 Kat**YÜZÖLÇÜMÜ / HAZİNE HİSSESİ (m<sup>2</sup>):** 1.706 m<sup>2</sup> / 1.034 m<sup>2</sup>**AÇIKLAMALAR:** Satış Şartnamesinin 7.10.v.9 bendi geçerlidir.**TEMİNAT TUTARI:** ₺1.000.000

**LOT  
315****Ankara Gölbaşı Tuluntaş-İmar'da 514 m<sup>2</sup> Konut  
Alanı****MUHAMMEN BEDEL: ₺4.350.000****m<sup>2</sup> RAYİÇ BEDELİ: ₺8.463,04****İL / İLÇE / MAHALLE:** Ankara / Gölbaşı / Tuluntaş-İmar**ADA / PARSEL:** 280 / 5**NİTELİĞİ / İMAR DURUMU:** Arsa / Konut Alanı E: 0.30 Yençok: 2 Kat Maks 10 Konut**YÜZÖLÇÜMÜ / HAZİNE HİSSESİ (m<sup>2</sup>):** 740 m<sup>2</sup> / 514 m<sup>2</sup>**AÇIKLAMALAR:** Satış Şartnamesinin 7.10.v.9 bendi geçerlidir.**TEMİNAT TUTARI: ₺500.000****LOT  
316****Ankara Gölbaşı Tuluntaş-İmar'da 821 m<sup>2</sup> Konut  
Alanı****MUHAMMEN BEDEL: ₺6.900.000****m<sup>2</sup> RAYİÇ BEDELİ: ₺8.404,38****İL / İLÇE / MAHALLE:** Ankara / Gölbaşı / Tuluntaş-İmar**ADA / PARSEL:** 280 / 6**NİTELİĞİ / İMAR DURUMU:** Arsa / Konut Alanı E: 0.30 Yençok: 2 Kat Maks 10 Konut**YÜZÖLÇÜMÜ / HAZİNE HİSSESİ (m<sup>2</sup>):** 821 m<sup>2</sup> / 821 m<sup>2</sup>**AÇIKLAMALAR:** Satış Şartnamesinin 7.10.v.9 bendi geçerlidir.**TEMİNAT TUTARI: ₺500.000****LOT  
317****Ankara Gölbaşı Tuluntaş-İmar'da 3.075 m<sup>2</sup> Ticaret  
Alanı****MUHAMMEN BEDEL: ₺38.450.000****m<sup>2</sup> RAYİÇ BEDELİ: ₺12.504,07****İL / İLÇE / MAHALLE:** Ankara / Gölbaşı / Tuluntaş-İmar**ADA / PARSEL:** 365 / 1**NİTELİĞİ / İMAR DURUMU:** Tarla / Ticaret Alanı E: 0.75 Yençok: 2 Kat**YÜZÖLÇÜMÜ / HAZİNE HİSSESİ (m<sup>2</sup>):** 3.075 m<sup>2</sup> / 3.075 m<sup>2</sup>**AÇIKLAMALAR:** -**TEMİNAT TUTARI: ₺5.000.000**

**LOT  
318****Ankara Kahramankazan Saray(İ)'de 2.200 m<sup>2</sup>  
Sanayi ve Depolama Alanı****MUHAMMEN BEDEL: ₺24.200.000****m<sup>2</sup> RAYİÇ BEDELİ: ₺11.000****İL / İLÇE / MAHALLE:** Ankara / Kahramankazan / Saray(İ)**ADA / PARSEL:** 3354 / 5**NİTELİĞİ / İMAR DURUMU:**Arsa / Sanayi ve Depolama Alanı E:0,60,  
Hmax: Serbest**YÜZÖLÇÜMÜ / HAZİNE HİSSESİ (m<sup>2</sup>):**3.505 m<sup>2</sup> / 2.200 m<sup>2</sup>**AÇIKLAMALAR:-****TEMİNAT TUTARI:**₺2.500.000**LOT  
319****Ankara Kalecik Şemsettin'de 14.084,03 m<sup>2</sup>  
Plansız Alan****MUHAMMEN BEDEL: ₺3.550.000****m<sup>2</sup> RAYİÇ BEDELİ: ₺252,06****İL / İLÇE / MAHALLE:** Ankara / Kalecik / Şemsettin**ADA / PARSEL:** 309 / 1**NİTELİĞİ / İMAR DURUMU:**Tarla / Plansız Alan**YÜZÖLÇÜMÜ / HAZİNE HİSSESİ (m<sup>2</sup>):**14.084,03 m<sup>2</sup> / 14.084,03 m<sup>2</sup>**AÇIKLAMALAR:-****TEMİNAT TUTARI:**₺250.000**LOT  
320****Ankara Kalecik Şemsettin'de 2.746,38 m<sup>2</sup> Plansız  
Alan****MUHAMMEN BEDEL: ₺660.000****m<sup>2</sup> RAYİÇ BEDELİ: ₺240,32****İL / İLÇE / MAHALLE:** Ankara / Kalecik / Şemsettin**ADA / PARSEL:** 314 / 7**NİTELİĞİ / İMAR DURUMU:**Tarla / Plansız Alan**YÜZÖLÇÜMÜ / HAZİNE HİSSESİ (m<sup>2</sup>):**2.746,38 m<sup>2</sup> / 2.746,38 m<sup>2</sup>**AÇIKLAMALAR:-****TEMİNAT TUTARI:**₺50.000

**LOT  
321****Ankara Keçiören Yükseltepe'de 5.481 m<sup>2</sup> Konut  
Alanı****MUHAMMEN BEDEL: ₺96.000.000****m<sup>2</sup> RAYİÇ BEDELİ: ₺17.515,05****İL / İLÇE / MAHALLE:** Ankara / Keçiören / Yükseltepe**ADA / PARSEL:** 91597 / 3**NİTELİĞİ / İMAR DURUMU:** Arsa / Konut Alanı E: 1.00 Yençok: 30 Kat**YÜZÖLÇÜMÜ / HAZİNE HİSSESİ (m<sup>2</sup>):** 5.481 m<sup>2</sup> / 5.481 m<sup>2</sup>**AÇIKLAMALAR:** -**TEMİNAT TUTARI:** ₺10.000.000**LOT  
322****Ankara Polatlı Çekirdeksiz'de 1.147,25 m<sup>2</sup> Konut  
Alanı****MUHAMMEN BEDEL: ₺2.000.000****m<sup>2</sup> RAYİÇ BEDELİ: ₺1.743,30****İL / İLÇE / MAHALLE:** Ankara / Polatlı / Çekirdeksiz**ADA / PARSEL:** 140785 / 9**NİTELİĞİ / İMAR DURUMU:** Arsa / Konut Alanı E:0.30 Yençok: 11,00 m**YÜZÖLÇÜMÜ / HAZİNE HİSSESİ (m<sup>2</sup>):** 1.147,25 m<sup>2</sup> / 1.147,25 m<sup>2</sup>**AÇIKLAMALAR:** -**TEMİNAT TUTARI:** ₺250.000**LOT  
323****Ankara Pursaklar Altındağ/Karaköy'de 656,08 m<sup>2</sup>  
Konut Alanı****MUHAMMEN BEDEL: ₺2.000.000****m<sup>2</sup> RAYİÇ BEDELİ: ₺3.048,41****İL / İLÇE / MAHALLE:** Ankara / Pursaklar / Altındağ/Karaköy**ADA / PARSEL:** 98770 / 3**NİTELİĞİ / İMAR DURUMU:** Arsa / Konut Alanı, A-2, E:0,35 Yençok:6,50 m**YÜZÖLÇÜMÜ / HAZİNE HİSSESİ (m<sup>2</sup>):** 656,08 m<sup>2</sup> / 656,08 m<sup>2</sup>**AÇIKLAMALAR:** -**TEMİNAT TUTARI:** ₺250.000

**LOT  
324**Ankara Pursaklar Altındağ/Karaköy'de 538,92 m<sup>2</sup>  
Konut Alanı

MUHAMMEN BEDEL: ₺1.650.000

m<sup>2</sup> RAYİÇ BEDELİ: ₺3.061,68

İL / İLÇE / MAHALLE: Ankara / Pursaklar / Altındağ/Karaköy

ADA / PARSEL: 98770 / 4

NİTELİĞİ / İMAR DURUMU: Arsa / Konut Alanı, A-2, E:0,35 Yençok:6,50 m

YÜZÖLÇÜMÜ / HAZİNE HİSSESİ (m<sup>2</sup>): 538,92 m<sup>2</sup> / 538,92 m<sup>2</sup>

AÇIKLAMALAR:-

TEMİNAT TUTARI: ₺250.000

**LOT  
325**Ankara Pursaklar Altındağ/Karaköy'de 656,50 m<sup>2</sup>  
Konut Alanı

MUHAMMEN BEDEL: ₺2.100.000

m<sup>2</sup> RAYİÇ BEDELİ: ₺3.198,78

İL / İLÇE / MAHALLE: Ankara / Pursaklar / Altındağ/Karaköy

ADA / PARSEL: 98771 / 1

NİTELİĞİ / İMAR DURUMU: Arsa / Konut Alanı, A-2, E:0,35 Yençok:6,50 m

YÜZÖLÇÜMÜ / HAZİNE HİSSESİ (m<sup>2</sup>): 656,50 m<sup>2</sup> / 656,50 m<sup>2</sup>

AÇIKLAMALAR:-

TEMİNAT TUTARI: ₺250.000

**LOT  
326**Ankara Pursaklar Altındağ/Karaköy'de 536,94 m<sup>2</sup>  
Konut Alanı

MUHAMMEN BEDEL: ₺1.650.000

m<sup>2</sup> RAYİÇ BEDELİ: ₺3.072,97

İL / İLÇE / MAHALLE: Ankara / Pursaklar / Altındağ/Karaköy

ADA / PARSEL: 98771 / 3

NİTELİĞİ / İMAR DURUMU: Arsa / Konut Alanı, A-2, E:0,35 Yençok:6,50 m

YÜZÖLÇÜMÜ / HAZİNE HİSSESİ (m<sup>2</sup>): 536,94 m<sup>2</sup> / 536,94 m<sup>2</sup>

AÇIKLAMALAR:-

TEMİNAT TUTARI: ₺250.000

**LOT  
327**Ankara Pursaklar Altındağ/Karaköy'de 3.265 m<sup>2</sup>  
Kültürel Tesis Alanı**MUHAMMEN BEDEL:** ₺4.100.000**m<sup>2</sup> RAYİÇ BEDELİ:** ₺1.255,74**İL / İLÇE / MAHALLE:** Ankara / Pursaklar / Altındağ/Karaköy**ADA / PARSEL:** 98773 / 1**NİTELİĞİ / İMAR DURUMU:** kültürel tesis / Kültürel Tesis Alanı, E:0,40  
Yençok:6,50 m**YÜZÖLÇÜMÜ / HAZİNE HİSSESİ (m<sup>2</sup>):**3.265 m<sup>2</sup>/ 3.265 m<sup>2</sup>**AÇIKLAMALAR:-****TEMİNAT TUTARI:** ₺500.000**LOT  
328**Ankara Pursaklar Altındağ/Karaköy'de 500 m<sup>2</sup>  
Konut Alanı**MUHAMMEN BEDEL:** ₺1.600.000**m<sup>2</sup> RAYİÇ BEDELİ:** ₺3.200**İL / İLÇE / MAHALLE:** Ankara / Pursaklar / Altındağ/Karaköy**ADA / PARSEL:** 98789 / 18**NİTELİĞİ / İMAR DURUMU:**Arsa / Konut Alanı, A-2, E:0,35 Yençok:6,50 m**YÜZÖLÇÜMÜ / HAZİNE HİSSESİ (m<sup>2</sup>):**500 m<sup>2</sup>/ 500 m<sup>2</sup>**AÇIKLAMALAR:-****TEMİNAT TUTARI:** ₺250.000**LOT  
329**Ankara Pursaklar Altındağ/Karaköy'de 841,72 m<sup>2</sup>  
Konut Alanı**MUHAMMEN BEDEL:** ₺2.650.000**m<sup>2</sup> RAYİÇ BEDELİ:** ₺3.148,32**İL / İLÇE / MAHALLE:** Ankara / Pursaklar / Altındağ/Karaköy**ADA / PARSEL:** 98790 / 4**NİTELİĞİ / İMAR DURUMU:**Arsa / Konut Alanı, A-2, E:0,35 Yençok:6,50 m**YÜZÖLÇÜMÜ / HAZİNE HİSSESİ (m<sup>2</sup>):**841,72 m<sup>2</sup>/ 841,72 m<sup>2</sup>**AÇIKLAMALAR:-****TEMİNAT TUTARI:** ₺250.000

**LOT  
330****Ankara Pursaklar Altındağ/Karaköy'de 1.875,31  
m<sup>2</sup> Konut Alanı****MUHAMMEN BEDEL: ₺4.700.000****m<sup>2</sup> RAYİÇ BEDELİ: ₺2.506,25****İL / İLÇE / MAHALLE:** Ankara / Pursaklar / Altındağ/Karaköy**ADA / PARSEL:** 98799 / 5**NİTELİĞİ / İMAR DURUMU:**Arsa / Konut Alanı,A-2, E:0,20 Yençok:6,50 m**YÜZÖLÇÜMÜ / HAZİNE HİSSESİ (m<sup>2</sup>):**1.875,31 m<sup>2</sup>/ 1.875,31 m<sup>2</sup>**AÇIKLAMALAR:-****TEMİNAT TUTARI:**₺500.000**LOT  
331****Ankara Pursaklar Altındağ/Karaköy'de 1.152,04  
m<sup>2</sup> Konut Alanı****MUHAMMEN BEDEL: ₺2.900.000****m<sup>2</sup> RAYİÇ BEDELİ: ₺2.517,27****İL / İLÇE / MAHALLE:** Ankara / Pursaklar / Altındağ/Karaköy**ADA / PARSEL:** 98800 / 2**NİTELİĞİ / İMAR DURUMU:**Arsa / Konut Alanı, A-2, E:0,20 Yençok:6,50 m**YÜZÖLÇÜMÜ / HAZİNE HİSSESİ (m<sup>2</sup>):**1.152,04 m<sup>2</sup>/ 1.152,04 m<sup>2</sup>**AÇIKLAMALAR:-****TEMİNAT TUTARI:**₺250.000**LOT  
332****Ankara Pursaklar Altınova'da 751 m<sup>2</sup> Sosyal  
Kültürel Tesis Alanı****MUHAMMEN BEDEL: ₺1.750.000****m<sup>2</sup> RAYİÇ BEDELİ: ₺2.330,23****İL / İLÇE / MAHALLE:** Ankara / Pursaklar / Altınova**ADA / PARSEL:** 694 / 1**NİTELİĞİ / İMAR DURUMU:**Arsa / Sosyal Kültürel Tesis Alanı E:1,00**YÜZÖLÇÜMÜ / HAZİNE HİSSESİ (m<sup>2</sup>):**751 m<sup>2</sup>/ 751 m<sup>2</sup>**AÇIKLAMALAR:-****TEMİNAT TUTARI:**₺250.000

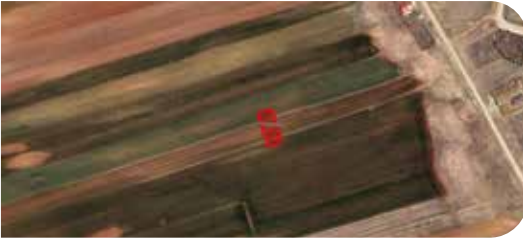
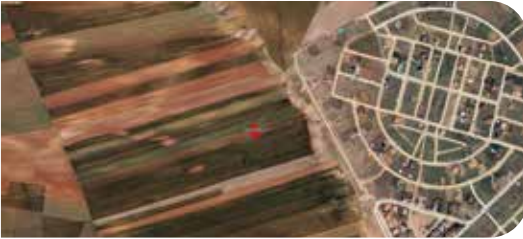
**LOT  
333****Ankara Sincan Sincan'da 13.710,56 m<sup>2</sup> Toplu iş  
yeri Alanı****MUHAMMEN BEDEL: ₺ 206.000.000****m<sup>2</sup> RAYİÇ BEDELİ: ₺ 15.024,92****İL / İLÇE / MAHALLE:** Ankara / Sincan / Sincan**ADA / PARSEL:** 100624 / 1**NİTELİĞİ / İMAR DURUMU:** Arsa / Toplu iş yeri Alanı E:0.60**YÜZÖLÇÜMÜ / HAZİNE HİSSESİ (m<sup>2</sup>):** 13.710,56 m<sup>2</sup> / 13.710,56 m<sup>2</sup>**AÇIKLAMALAR:-****TEMİNAT TUTARI: ₺ 15.000.000****LOT  
334****Ankara Sincan Temelli/Çokören'de 600 m<sup>2</sup> Konut  
Alanı****MUHAMMEN BEDEL: ₺ 1.800.000****m<sup>2</sup> RAYİÇ BEDELİ: ₺ 3.000****İL / İLÇE / MAHALLE:** Ankara / Sincan / Temelli/Çokören**ADA / PARSEL:** 103068 / 4**NİTELİĞİ / İMAR DURUMU:** Arsa / Konut Alanı E:0.40 Yençok: 2 Kat**YÜZÖLÇÜMÜ / HAZİNE HİSSESİ (m<sup>2</sup>):** 600 m<sup>2</sup> / 600 m<sup>2</sup>**AÇIKLAMALAR:-****TEMİNAT TUTARI: ₺ 250.000****LOT  
335****Ankara Sincan Temelli/Hisarlıkaya'da 2.107,50  
m<sup>2</sup> Konut Alanı****MUHAMMEN BEDEL: ₺ 5.500.000****m<sup>2</sup> RAYİÇ BEDELİ: ₺ 2.609,73****İL / İLÇE / MAHALLE:** Ankara / Sincan / Temelli/Hisarlıkaya**ADA / PARSEL:** 1532 / 5**NİTELİĞİ / İMAR DURUMU:** Arsa / Konut Alanı E: 0.10 Hmax: 6,50m**YÜZÖLÇÜMÜ / HAZİNE HİSSESİ (m<sup>2</sup>):** 3.000 m<sup>2</sup> / 2.107,50 m<sup>2</sup>**AÇIKLAMALAR:-****TEMİNAT TUTARI: ₺ 500.000**

**LOT  
336****Ankara Sincan Temelli/Hisarlıkaya'da 3.000 m<sup>2</sup>  
Konut Alanı****MUHAMMEN BEDEL: ₺7.800.000****m<sup>2</sup> RAYİÇ BEDELİ: ₺2.600****İL / İLÇE / MAHALLE:** Ankara / Sincan / Temelli/Hisarlıkaya**ADA / PARSEL:** 1532 / 6**NİTELİĞİ / İMAR DURUMU:** Arsa / Konut Alanı E: 0.10 Hmax: 6,50 m**YÜZÖLÇÜMÜ / HAZİNE HİSSESİ (m<sup>2</sup>):** 3.000 m<sup>2</sup> / 3.000 m<sup>2</sup>**AÇIKLAMALAR:**-**TEMİNAT TUTARI:** ₺500.000**LOT  
337****Ankara Sincan Yenikent/Akçaören'de 3.000 m<sup>2</sup>  
Sanayi Alanı****MUHAMMEN BEDEL: ₺27.000.000****m<sup>2</sup> RAYİÇ BEDELİ: ₺9.000****İL / İLÇE / MAHALLE:** Ankara / Sincan / Yenikent/Akçaören**ADA / PARSEL:** 102506 / 5**NİTELİĞİ / İMAR DURUMU:** Arsa / Sanayi Alanı, E: 0.50, Yençok: 15,50 m**YÜZÖLÇÜMÜ / HAZİNE HİSSESİ (m<sup>2</sup>):** 3.000 m<sup>2</sup> / 3.000 m<sup>2</sup>**AÇIKLAMALAR:**-**TEMİNAT TUTARI:** ₺2.500.000**LOT  
338****Ankara Sincan Yenikent/İlyakut'ta 796,12 m<sup>2</sup>  
Konut Alanı****MUHAMMEN BEDEL: ₺3.350.000****m<sup>2</sup> RAYİÇ BEDELİ: ₺4.207,91****İL / İLÇE / MAHALLE:** Ankara / Sincan / Yenikent/İlyakut**ADA / PARSEL:** 101749 / 15**NİTELİĞİ / İMAR DURUMU:** Arsa / Konut Alanı, Ayrık-Bitişik Nizam 3 Kat**YÜZÖLÇÜMÜ / HAZİNE HİSSESİ (m<sup>2</sup>):** 796,12 m<sup>2</sup> / 796,12 m<sup>2</sup>**AÇIKLAMALAR:**-**TEMİNAT TUTARI:** ₺250.000

**LOT  
339**Ankara Sincan Yenikent/İlyakut'ta 1.125 m<sup>2</sup> Konut  
Alanı**MUHAMMEN BEDEL:** ₺4.250.000**m<sup>2</sup> RAYİÇ BEDELİ:** ₺3.777,78**İL / İLÇE / MAHALLE:** Ankara / Sincan / Yenikent/İlyakut**ADA / PARSEL:** 101751 / 10**NİTELİĞİ / İMAR DURUMU:** Arsa / Konut Alanı, Ayrık Nizam Taks:0.30, Kaks:0.60 2 Kat**YÜZÖLÇÜMÜ / HAZİNE HİSSESİ (m<sup>2</sup>):** 1.125 m<sup>2</sup> / 1.125 m<sup>2</sup>**AÇIKLAMALAR:-****TEMİNAT TUTARI:** ₺500.000**LOT  
340**Ankara Sincan Yenikent/İlyakut'ta 1.125 m<sup>2</sup> Konut  
Alanı**MUHAMMEN BEDEL:** ₺4.350.000**m<sup>2</sup> RAYİÇ BEDELİ:** ₺3.866,67**İL / İLÇE / MAHALLE:** Ankara / Sincan / Yenikent/İlyakut**ADA / PARSEL:** 101751 / 9**NİTELİĞİ / İMAR DURUMU:** Arsa / Konut Alanı, A-2 Taks:0.30, Kaks:0.60**YÜZÖLÇÜMÜ / HAZİNE HİSSESİ (m<sup>2</sup>):** 1.125 m<sup>2</sup> / 1.125 m<sup>2</sup>**AÇIKLAMALAR:-****TEMİNAT TUTARI:** ₺500.000**LOT  
341**Ankara Sincan Yenikent/İlyakut'ta 1.000,01 m<sup>2</sup>  
Konut Alanı**MUHAMMEN BEDEL:** ₺3.900.000**m<sup>2</sup> RAYİÇ BEDELİ:** ₺3.899,96**İL / İLÇE / MAHALLE:** Ankara / Sincan / Yenikent/İlyakut**ADA / PARSEL:** 101752 / 8**NİTELİĞİ / İMAR DURUMU:** Arsa / Konut Alanı, A-2 Taks:0.30, Kaks:0.60**YÜZÖLÇÜMÜ / HAZİNE HİSSESİ (m<sup>2</sup>):** 1.000,01 m<sup>2</sup> / 1.000,01 m<sup>2</sup>**AÇIKLAMALAR:-****TEMİNAT TUTARI:** ₺250.000

**LOT  
342****Ankara Sincan Yenikent/İlyakut'ta 681,50 m<sup>2</sup>  
Konut Alanı****MUHAMMEN BEDEL: ₺3.000.000****m<sup>2</sup> RAYİÇ BEDELİ: ₺4.402,05****İL / İLÇE / MAHALLE:** Ankara / Sincan / Yenikent/İlyakut**ADA / PARSEL:** 101753 / 11**NİTELİĞİ / İMAR DURUMU:**Arsa / Konut Alanı, Ayrık-Bitişik Nizam 3 Kat**YÜZÖLÇÜMÜ / HAZİNE HİSSESİ (m<sup>2</sup>):**681,50 m<sup>2</sup> / 681,50 m<sup>2</sup>**AÇIKLAMALAR:-****TEMİNAT TUTARI:**₺250.000**LOT  
343****Ankara Sincan Yenikent/İlyakut'ta 681,50 m<sup>2</sup>  
Konut Alanı****MUHAMMEN BEDEL: ₺2.900.000****m<sup>2</sup> RAYİÇ BEDELİ: ₺4.255,32****İL / İLÇE / MAHALLE:** Ankara / Sincan / Yenikent/İlyakut**ADA / PARSEL:** 101753 / 12**NİTELİĞİ / İMAR DURUMU:**Arsa / Konut Alanı, Ayrık-Bitişik Nizam 3 Kat**YÜZÖLÇÜMÜ / HAZİNE HİSSESİ (m<sup>2</sup>):**681,50 m<sup>2</sup> / 681,50 m<sup>2</sup>**AÇIKLAMALAR:-****TEMİNAT TUTARI:**₺250.000**LOT  
344****Ankara Sincan Yenikent/İlyakut'ta 686,85 m<sup>2</sup>  
Konut Alanı****MUHAMMEN BEDEL: ₺2.900.000****m<sup>2</sup> RAYİÇ BEDELİ: ₺4.222,17****İL / İLÇE / MAHALLE:** Ankara / Sincan / Yenikent/İlyakut**ADA / PARSEL:** 101753 / 13**NİTELİĞİ / İMAR DURUMU:**Arsa / Konut Alanı, Ayrık-Bitişik Nizam 3 Kat**YÜZÖLÇÜMÜ / HAZİNE HİSSESİ (m<sup>2</sup>):**686,85 m<sup>2</sup> / 686,85 m<sup>2</sup>**AÇIKLAMALAR:-****TEMİNAT TUTARI:**₺250.000

**LOT  
345****Ankara Sincan Yenikent/İlyakut'ta 776,77 m<sup>2</sup>  
Konut Alanı****MUHAMMEN BEDEL: ₺3.300.000****m<sup>2</sup> RAYİÇ BEDELİ: ₺4.248,36****İL / İLÇE / MAHALLE:** Ankara / Sincan / Yenikent/İlyakut**ADA / PARSEL:** 101753 / 20**NİTELİĞİ / İMAR DURUMU:** Arsa / Konut Alanı, Ayrık-Bitişik Nizam 3 Kat**YÜZÖLÇÜMÜ / HAZİNE HİSSESİ (m<sup>2</sup>):** 776,77 m<sup>2</sup> / 776,77 m<sup>2</sup>**AÇIKLAMALAR:**-**TEMİNAT TUTARI:** ₺250.000**LOT  
346****Ankara Sincan Yenikent/İlyakut'ta 667,66 m<sup>2</sup>  
Konut Alanı****MUHAMMEN BEDEL: ₺2.950.000****m<sup>2</sup> RAYİÇ BEDELİ: ₺4.418,42****İL / İLÇE / MAHALLE:** Ankara / Sincan / Yenikent/İlyakut**ADA / PARSEL:** 101754 / 21**NİTELİĞİ / İMAR DURUMU:** Arsa / Konut Alanı, Ayrık-Bitişik Nizam 3 Kat**YÜZÖLÇÜMÜ / HAZİNE HİSSESİ (m<sup>2</sup>):** 667,66 m<sup>2</sup> / 667,66 m<sup>2</sup>**AÇIKLAMALAR:**-**TEMİNAT TUTARI:** ₺250.000**LOT  
347****Ankara Sincan Yenikent/İlyakut'ta 1.003,24 m<sup>2</sup>  
Konut Alanı****MUHAMMEN BEDEL: ₺4.300.000****m<sup>2</sup> RAYİÇ BEDELİ: ₺4.286,11****İL / İLÇE / MAHALLE:** Ankara / Sincan / Yenikent/İlyakut**ADA / PARSEL:** 101760 / 9**NİTELİĞİ / İMAR DURUMU:** Arsa / Konut Alanı, Ayrık-Bitişik Nizam 3 Kat**YÜZÖLÇÜMÜ / HAZİNE HİSSESİ (m<sup>2</sup>):** 1.003,24 m<sup>2</sup> / 1.003,24 m<sup>2</sup>**AÇIKLAMALAR:**-**TEMİNAT TUTARI:** ₺500.000

**LOT  
348****Ankara Çankaya Lodumu (Beytepe)'da 159 m<sup>2</sup>  
Konut Alanı****MUHAMMEN BEDEL: ₺5.750.000****m<sup>2</sup> RAYİÇ BEDELİ: ₺36.163,52****İL / İLÇE / MAHALLE:** Ankara / Çankaya / Lodumu (Beytepe)**ADA / PARSEL:** 29378 / 1**NİTELİĞİ / İMAR DURUMU:**Arsa / Konut Alanı E: 0.50,TAKS:0.25, Hmax: 2Kat**YÜZÖLÇÜMÜ / HAZİNE HİSSESİ (m<sup>2</sup>):**1.886 m<sup>2</sup>/ 159 m<sup>2</sup>**AÇIKLAMALAR:**Satış Şartnamesinin 7.10.v.10 bendi geçerlidir.**TEMİNAT TUTARI:**₺500.000**LOT  
349****Eskişehir Odunpazarı 75. Yıl 'da 21.325,90 m<sup>2</sup>  
Ticaret Alanı****MUHAMMEN BEDEL: ₺128.000.000****m<sup>2</sup> RAYİÇ BEDELİ: ₺6.002,09****İL / İLÇE / MAHALLE:**Eskişehir / Odunpazarı / 75. Yıl**ADA / PARSEL:** 29216 / 1**NİTELİĞİ / İMAR DURUMU:**Arsa / Ticaret Alanı, E:0.80 Yençok: 7.50m**YÜZÖLÇÜMÜ / HAZİNE HİSSESİ (m<sup>2</sup>):**22.127,73 m<sup>2</sup>/ 21.325,90 m<sup>2</sup>**AÇIKLAMALAR:-****TEMİNAT TUTARI:**₺10.000.000**LOT  
350****Eskişehir Odunpazarı 75. Yıl 'da 4.893,87 m<sup>2</sup> Özel  
Sosyal Tesis Alanı****MUHAMMEN BEDEL: ₺27.900.000****m<sup>2</sup> RAYİÇ BEDELİ: ₺5.701,01****İL / İLÇE / MAHALLE:**Eskişehir / Odunpazarı / 75. Yıl**ADA / PARSEL:** 29299 / 1**NİTELİĞİ / İMAR DURUMU:**Özel Sosyal Tesis Alanı / Özel Sosyal Tesis Alanı, E: 1.00 Yençok 9.50 m**YÜZÖLÇÜMÜ / HAZİNE HİSSESİ (m<sup>2</sup>):**4.893,87 m<sup>2</sup>/ 4.893,87 m<sup>2</sup>**AÇIKLAMALAR:-****TEMİNAT TUTARI:**₺2.500.000

**LOT  
351****Kırıkkale Merkez Doğanay'da 7.003 m<sup>2</sup> Sanayi  
Alanı****MUHAMMEN BEDEL: ₺7.050.000****m<sup>2</sup> RAYİÇ BEDELİ: ₺1.006,71****İL / İLÇE / MAHALLE:** Kırıkkale / Merkez / Doğanay**ADA / PARSEL:** 360 / 11**NİTELİĞİ / İMAR DURUMU:** Arsa / Sanayi Alanı, E: 0.20 Yençok: 9,50**YÜZÖLÇÜMÜ / HAZİNE HİSSESİ (m<sup>2</sup>):** 7.003 m<sup>2</sup> / 7.003 m<sup>2</sup>**AÇIKLAMALAR:** Satış Şartnamesinin 7.10.y bendi geçerlidir.**TEMİNAT TUTARI: ₺500.000****LOT  
352****Kırıkkale Merkez Doğanay'da 12.837 m<sup>2</sup> Sanayi  
Alanı****MUHAMMEN BEDEL: ₺11.600.000****m<sup>2</sup> RAYİÇ BEDELİ: ₺903,64****İL / İLÇE / MAHALLE:** Kırıkkale / Merkez / Doğanay**ADA / PARSEL:** 361 / 4**NİTELİĞİ / İMAR DURUMU:** Arsa / Sanayi Alanı, E: 0.20**YÜZÖLÇÜMÜ / HAZİNE HİSSESİ (m<sup>2</sup>):** 12.837 m<sup>2</sup> / 12.837 m<sup>2</sup>**AÇIKLAMALAR:** Satış Şartnamesinin 7.10.y bendi geçerlidir.**TEMİNAT TUTARI: ₺1.000.000****LOT  
353****Kırşehir Merkez Kayabaşı'da 7.788,08 m<sup>2</sup> Konut  
Alanı****MUHAMMEN BEDEL: ₺58.450.000****m<sup>2</sup> RAYİÇ BEDELİ: ₺7.505,06****İL / İLÇE / MAHALLE:** Kırşehir / Merkez / Kayabaşı**ADA / PARSEL:** 4592 / 7**NİTELİĞİ / İMAR DURUMU:** Arsa / Konut Alanı (E1,60 Yençok: 6 Kat)**YÜZÖLÇÜMÜ / HAZİNE HİSSESİ (m<sup>2</sup>):** 7.788,08 m<sup>2</sup> / 7.788,08 m<sup>2</sup>**AÇIKLAMALAR:** Satış Şartnamesinin 7.10.z bendi geçerlidir.**TEMİNAT TUTARI: ₺5.000.000**

**LOT  
354**Konya Kadınhanı Afşarlı'da 987,85 m<sup>2</sup> Konut Alanı

MUHAMMEN BEDEL: ₺745.000

m<sup>2</sup> RAYİÇ BEDELİ: ₺754,16

İL / İLÇE / MAHALLE: Konya / Kadınhanı / Afşarlı

ADA / PARSEL: 104 / 1

NİTELİĞİ / İMAR DURUMU: Arsa / Konut TAKS:0,30 KAKS:0,60 A-2

YÜZÖLÇÜMÜ / HAZİNE HİSSESİ (m<sup>2</sup>): 987,85 m<sup>2</sup> / 987,85 m<sup>2</sup>

AÇIKLAMALAR:-

TEMİNAT TUTARI: ₺50.000

**LOT  
355**Konya Kadınhanı Afşarlı'da 997,99 m<sup>2</sup> Konut Alanı

MUHAMMEN BEDEL: ₺1.400.000

m<sup>2</sup> RAYİÇ BEDELİ: ₺1.402,82

İL / İLÇE / MAHALLE: Konya / Kadınhanı / Afşarlı

ADA / PARSEL: 104 / 2

NİTELİĞİ / İMAR DURUMU: Arsa / Konut TAKS:0,30 KAKS:0,60 A-2

YÜZÖLÇÜMÜ / HAZİNE HİSSESİ (m<sup>2</sup>): 997,99 m<sup>2</sup> / 997,99 m<sup>2</sup>

AÇIKLAMALAR:-

TEMİNAT TUTARI: ₺250.000

**LOT  
356**Konya Kadınhanı Afşarlı'da 993,49 m<sup>2</sup> Konut Alanı

MUHAMMEN BEDEL: ₺780.000

m<sup>2</sup> RAYİÇ BEDELİ: ₺785,11

İL / İLÇE / MAHALLE: Konya / Kadınhanı / Afşarlı

ADA / PARSEL: 104 / 3

NİTELİĞİ / İMAR DURUMU: Arsa / Konut TAKS:0,30 KAKS:0,60 A-2

YÜZÖLÇÜMÜ / HAZİNE HİSSESİ (m<sup>2</sup>): 993,49 m<sup>2</sup> / 993,49 m<sup>2</sup>

AÇIKLAMALAR:-

TEMİNAT TUTARI: ₺50.000

**LOT  
357****Konya Karatay Tatlıcak'ta 4.694,34 m<sup>2</sup> Ticaret  
Alanı****MUHAMMEN BEDEL: ₺ 37.600.000****m<sup>2</sup> RAYİÇ BEDELİ: ₺ 8.009,65****İL / İLÇE / MAHALLE:** Konya / Karatay / Tatlıcak**ADA / PARSEL:** 5751 / 53**NİTELİĞİ / İMAR DURUMU:** Arsa / Ticaret Alanı E: 1.00 Yençok: 10.50 m**YÜZÖLÇÜMÜ / HAZİNE HİSSESİ (m<sup>2</sup>):** 4.694,34 m<sup>2</sup> / 4.694,34 m<sup>2</sup>**AÇIKLAMALAR:** -**TEMİNAT TUTARI:** ₺ 5.000.000**LOT  
358****Konya Karatay Tatlıcak'ta 9.939,30 m<sup>2</sup> Ticaret  
Alanı****MUHAMMEN BEDEL: ₺ 79.550.000****m<sup>2</sup> RAYİÇ BEDELİ: ₺ 8.003,58****İL / İLÇE / MAHALLE:** Konya / Karatay / Tatlıcak**ADA / PARSEL:** 36393 / 2**NİTELİĞİ / İMAR DURUMU:** Arsa / Ticaret Alanı E: 1.00 Yençok: 10.50 m**YÜZÖLÇÜMÜ / HAZİNE HİSSESİ (m<sup>2</sup>):** 9.939,30 m<sup>2</sup> / 9.939,30 m<sup>2</sup>**AÇIKLAMALAR:** -**TEMİNAT TUTARI:** ₺ 5.000.000**LOT  
359****Konya Karatay Zencirli'de 2.578,85 m<sup>2</sup> 1/25.000  
NİP'de Köy Yerleşik Alanı****MUHAMMEN BEDEL: ₺ 3.750.000****m<sup>2</sup> RAYİÇ BEDELİ: ₺ 1.454,14****İL / İLÇE / MAHALLE:** Konya / Karatay / Zencirli**ADA / PARSEL:** 232 / 3**NİTELİĞİ / İMAR DURUMU:** Arsa / 1/25.000 NİP'de Köy Yerleşik Alanı**YÜZÖLÇÜMÜ / HAZİNE HİSSESİ (m<sup>2</sup>):** 2.578,85 m<sup>2</sup> / 2.578,85 m<sup>2</sup>**AÇIKLAMALAR:** -**TEMİNAT TUTARI:** ₺ 250.000

**LOT  
360****Konya Sarayönü Kadioğlu'da 1.260,68 m<sup>2</sup> Konut  
Alanı****MUHAMMEN BEDEL: ₺820.000****m<sup>2</sup> RAYİÇ BEDELİ: ₺650,44****İL / İLÇE / MAHALLE:** Konya / Sarayönü / Kadioğlu**ADA / PARSEL:** 172 / 3**NİTELİĞİ / İMAR DURUMU:** Arsa / Konut Alanı 2 Kat E:0,40**YÜZÖLÇÜMÜ / HAZİNE HİSSESİ (m<sup>2</sup>):** 1.260,68 m<sup>2</sup> / 1.260,68 m<sup>2</sup>**AÇIKLAMALAR:**-**TEMİNAT TUTARI:** ₺50.000**LOT  
361****Konya Sarayönü Kadioğlu'da 1.236,66 m<sup>2</sup> Konut  
Alanı****MUHAMMEN BEDEL: ₺805.000****m<sup>2</sup> RAYİÇ BEDELİ: ₺650,95****İL / İLÇE / MAHALLE:** Konya / Sarayönü / Kadioğlu**ADA / PARSEL:** 172 / 4**NİTELİĞİ / İMAR DURUMU:** Arsa / Konut Alanı 2 Kat E:0,40**YÜZÖLÇÜMÜ / HAZİNE HİSSESİ (m<sup>2</sup>):** 1.236,66 m<sup>2</sup> / 1.236,66 m<sup>2</sup>**AÇIKLAMALAR:**-**TEMİNAT TUTARI:** ₺50.000**LOT  
362****Konya Selçuklu Karaömerler'de 555,82 m<sup>2</sup>  
1/25.000 NİP'de Kırsal Yerleşim Alanı****MUHAMMEN BEDEL: ₺920.000****m<sup>2</sup> RAYİÇ BEDELİ: ₺1.655,21****İL / İLÇE / MAHALLE:** Konya / Selçuklu / Karaömerler**ADA / PARSEL:** 142 / 3**NİTELİĞİ / İMAR DURUMU:** Arsa / 1/25.000 NİP'de "Kırsal Yerleşim Alanı"**YÜZÖLÇÜMÜ / HAZİNE HİSSESİ (m<sup>2</sup>):** 555,82 m<sup>2</sup> / 555,82 m<sup>2</sup>**AÇIKLAMALAR:**-**TEMİNAT TUTARI:** ₺50.000

**LOT  
363****Konya Selçuklu Karaömerler'de 1.483,30 m<sup>2</sup>  
1/25.000 NİP'de Kırsal Yerleşim Alanı****MUHAMMEN BEDEL: ₺2.400.000****m<sup>2</sup> RAYİÇ BEDELİ: ₺1.618,01****İL / İLÇE / MAHALLE:** Konya / Selçuklu / Karaömerler**ADA / PARSEL:** 143 / 1**NİTELİĞİ / İMAR DURUMU:** Arsa / 1/25.000 NİP'de "Kırsal Yerleşim Alanı"**YÜZÖLÇÜMÜ / HAZİNE HİSSESİ (m<sup>2</sup>):** 1.483,30 m<sup>2</sup> / 1.483,30 m<sup>2</sup>**AÇIKLAMALAR:** -**TEMİNAT TUTARI:** ₺250.000**LOT  
364****Konya Selçuklu Karaömerler'de 1.791,81 m<sup>2</sup>  
1/25.000 NİP'de Kırsal Yerleşim Alanı****MUHAMMEN BEDEL: ₺2.900.000****m<sup>2</sup> RAYİÇ BEDELİ: ₺1.618,48****İL / İLÇE / MAHALLE:** Konya / Selçuklu / Karaömerler**ADA / PARSEL:** 145 / 3**NİTELİĞİ / İMAR DURUMU:** Arsa / 1/25.000 NİP'de "Kırsal Yerleşim Alanı"**YÜZÖLÇÜMÜ / HAZİNE HİSSESİ (m<sup>2</sup>):** 1.791,81 m<sup>2</sup> / 1.791,81 m<sup>2</sup>**AÇIKLAMALAR:** -**TEMİNAT TUTARI:** ₺250.000**LOT  
365****Konya Selçuklu Yazıbelen'de 3.780,45 m<sup>2</sup>  
1/25.000 NİP'de Kırsal Yerleşim Alanı****MUHAMMEN BEDEL: ₺4.350.000****m<sup>2</sup> RAYİÇ BEDELİ: ₺1.150,66****İL / İLÇE / MAHALLE:** Konya / Selçuklu / Yazıbelen**ADA / PARSEL:** 45126 / 1**NİTELİĞİ / İMAR DURUMU:** Arsa / 1/25.000 NİP'de "Kırsal Yerleşim Alanı"**YÜZÖLÇÜMÜ / HAZİNE HİSSESİ (m<sup>2</sup>):** 3.780,45 m<sup>2</sup> / 3.780,45 m<sup>2</sup>**AÇIKLAMALAR:** Satış Şartnamesinin 7.10.a.a bendi geçerlidir.**TEMİNAT TUTARI:** ₺500.000

**LOT  
366****Konya Yunak Kurtuşağı'nda 584,11 m<sup>2</sup> Konya  
NİP'de Gelişme Konut Alanı****MUHAMMEN BEDEL: ₺295.000****m<sup>2</sup> RAYİÇ BEDELİ: ₺505,04****İL / İLÇE / MAHALLE:** Konya / Yunak / Kurtuşağı**ADA / PARSEL:** 106 / 26**NİTELİĞİ / İMAR DURUMU:** Arsa / Konya NİP'de Gelişme Konut Alanı**YÜZÖLÇÜMÜ / HAZİNE HİSSESİ (m<sup>2</sup>):** 584,11 m<sup>2</sup> / 584,11 m<sup>2</sup>**AÇIKLAMALAR:** -**TEMİNAT TUTARI:** ₺15.000**LOT  
367****Konya Yunak Kurtuşağı'nda 621,38 m<sup>2</sup> Konya  
NİP'de Gelişme Konut Alanı****MUHAMMEN BEDEL: ₺315.000****m<sup>2</sup> RAYİÇ BEDELİ: ₺506,94****İL / İLÇE / MAHALLE:** Konya / Yunak / Kurtuşağı**ADA / PARSEL:** 106 / 28**NİTELİĞİ / İMAR DURUMU:** Arsa / Konya NİP'de Gelişme Konut Alanı**YÜZÖLÇÜMÜ / HAZİNE HİSSESİ (m<sup>2</sup>):** 621,38 m<sup>2</sup> / 621,38 m<sup>2</sup>**AÇIKLAMALAR:** -**TEMİNAT TUTARI:** ₺50.000**LOT  
368****Konya Yunak Kurtuşağı'nda 599,25 m<sup>2</sup> Konya  
NİP'de Gelişme Konut Alanı****MUHAMMEN BEDEL: ₺300.000****m<sup>2</sup> RAYİÇ BEDELİ: ₺500,63****İL / İLÇE / MAHALLE:** Konya / Yunak / Kurtuşağı**ADA / PARSEL:** 106 / 29**NİTELİĞİ / İMAR DURUMU:** Arsa / Konya NİP'de Gelişme Konut Alanı**YÜZÖLÇÜMÜ / HAZİNE HİSSESİ (m<sup>2</sup>):** 599,25 m<sup>2</sup> / 599,25 m<sup>2</sup>**AÇIKLAMALAR:** -**TEMİNAT TUTARI:** ₺50.000

**LOT  
369****Karaman Ermenek Güllük'te 4.674,78 m<sup>2</sup> Toplu  
Konut Alanı****MUHAMMEN BEDEL: ₺39.750.000****m<sup>2</sup> RAYİÇ BEDELİ: ₺8.503,07****İL / İLÇE / MAHALLE:** Karaman / Ermenek / Güllük**ADA / PARSEL:** 149 / 65**NİTELİĞİ / İMAR DURUMU:** Arsa / Toplu Konut Alanı, E: 4.00, Yençok: 24,50 m**YÜZÖLÇÜMÜ / HAZİNE HİSSESİ (m<sup>2</sup>):** 4.674,78 m<sup>2</sup> / 4.674,78 m<sup>2</sup>**AÇIKLAMALAR:** Satış Şartnamesinin 7.10.a.b bendi geçerlidir.**TEMİNAT TUTARI:** ₺5.000.000**LOT  
370****Karaman Ermenek Güllük'te 10.896,58 m<sup>2</sup> Toplu  
Konut Alanı****MUHAMMEN BEDEL: ₺87.200.000****m<sup>2</sup> RAYİÇ BEDELİ: ₺8.002,51****İL / İLÇE / MAHALLE:** Karaman / Ermenek / Güllük**ADA / PARSEL:** 149 / 66**NİTELİĞİ / İMAR DURUMU:** Arsa / Toplu Konut Alanı, E: 4.00, Yençok: 24,50 m**YÜZÖLÇÜMÜ / HAZİNE HİSSESİ (m<sup>2</sup>):** 10.896,58 m<sup>2</sup> / 10.896,58 m<sup>2</sup>**AÇIKLAMALAR:** -**TEMİNAT TUTARI:** ₺10.000.000**LOT  
371****Karaman Ermenek Güllük'te 344,07 m<sup>2</sup> Toplu  
Konut Alanı****MUHAMMEN BEDEL: ₺930.000****m<sup>2</sup> RAYİÇ BEDELİ: ₺2.702,94****İL / İLÇE / MAHALLE:** Karaman / Ermenek / Güllük**ADA / PARSEL:** 149 / 69**NİTELİĞİ / İMAR DURUMU:** Arsa / Toplu Konut Alanı, A-2 , Taks: 0.30, Kaks: 0.60**YÜZÖLÇÜMÜ / HAZİNE HİSSESİ (m<sup>2</sup>):** 344,07 m<sup>2</sup> / 344,07 m<sup>2</sup>**AÇIKLAMALAR:** Satış Şartnamesinin 7.10.a.b.1 bendi geçerlidir.**TEMİNAT TUTARI:** ₺50.000

**LOT  
372****Karaman Ermenek Güllük'te 231,77 m<sup>2</sup> Toplu  
Konut Alanı****MUHAMMEN BEDEL: ₺650.000****m<sup>2</sup> RAYİÇ BEDELİ: ₺2.804,50****İL / İLÇE / MAHALLE:** Karaman / Ermenek / Güllük**ADA / PARSEL:** 149 / 70**NİTELİĞİ / İMAR DURUMU:** Arsa / Toplu Konut Alanı, A-2 , Taks: 0.30, Kaks: 0.60**YÜZÖLÇÜMÜ / HAZİNE HİSSESİ (m<sup>2</sup>):** 231,77 m<sup>2</sup> / 231,77 m<sup>2</sup>**AÇIKLAMALAR:** Satış Şartnamesinin 7.10.a.b.1 bendi geçerlidir.**TEMİNAT TUTARI:** ₺50.000**LOT  
373****Karaman Ermenek Güllük'te 1.166,01 m<sup>2</sup> Toplu  
Konut Alanı****MUHAMMEN BEDEL: ₺2.800.000****m<sup>2</sup> RAYİÇ BEDELİ: ₺2.401,35****İL / İLÇE / MAHALLE:** Karaman / Ermenek / Güllük**ADA / PARSEL:** 149 / 71**NİTELİĞİ / İMAR DURUMU:** Arsa / Toplu Konut Alanı, A-2 , Taks: 0.30, Kaks: 0.60**YÜZÖLÇÜMÜ / HAZİNE HİSSESİ (m<sup>2</sup>):** 1.166,01 m<sup>2</sup> / 1.166,01 m<sup>2</sup>**AÇIKLAMALAR:** Satış Şartnamesinin 7.10.a.b.1 bendi geçerlidir.**TEMİNAT TUTARI:** ₺250.000**LOT  
374****Karaman Ermenek Güllük'te 3.735,25 m<sup>2</sup> Toplu  
Konut Alanı****MUHAMMEN BEDEL: ₺8.250.000****m<sup>2</sup> RAYİÇ BEDELİ: ₺2.208,69****İL / İLÇE / MAHALLE:** Karaman / Ermenek / Güllük**ADA / PARSEL:** 1025 / 1**NİTELİĞİ / İMAR DURUMU:** Arsa / Toplu Konut Alanı, A-2 , Taks: 0.30, Kaks: 0.60**YÜZÖLÇÜMÜ / HAZİNE HİSSESİ (m<sup>2</sup>):** 3.735,25 m<sup>2</sup> / 3.735,25 m<sup>2</sup>**AÇIKLAMALAR:** Satış Şartnamesinin 7.10.a.b.1 bendi geçerlidir.**TEMİNAT TUTARI:** ₺1.000.000

**LOT  
375****Karaman Ermenek Güllük'te 701,66 m<sup>2</sup> Toplu  
Konut Alanı****MUHAMMEN BEDEL: ₺2.850.000****m<sup>2</sup> RAYİÇ BEDELİ: ₺4.061,80****İL / İLÇE / MAHALLE:** Karaman / Ermenek / Güllük**ADA / PARSEL:** 1076 / 2**NİTELİĞİ / İMAR DURUMU:** Arsa / Toplu Konut Alanı, A-2 , Taks: 0.30, Kaks: 0.60**YÜZÖLÇÜMÜ / HAZİNE HİSSESİ (m<sup>2</sup>):** 701,66 m<sup>2</sup> / 701,66 m<sup>2</sup>**AÇIKLAMALAR:-****TEMİNAT TUTARI:** ₺250.000**LOT  
376****Karabük Yenice İsmetpaşa'da 150.000 m<sup>2</sup> Sanayi  
Tesis Alanı****MUHAMMEN BEDEL: ₺270.000.000****m<sup>2</sup> RAYİÇ BEDELİ: ₺1.800****İL / İLÇE / MAHALLE:** Karabük / Yenice / İsmetpaşa**ADA / PARSEL:** 677 / 1**NİTELİĞİ / İMAR DURUMU:** Arsa / Sanayi Tesis Alanı, E:1.00, Yençok:Serbest**YÜZÖLÇÜMÜ / HAZİNE HİSSESİ (m<sup>2</sup>):** 150.000 m<sup>2</sup> / 150.000 m<sup>2</sup>**AÇIKLAMALAR:** Satış Şartnamesinin 7.10.a.c bendi geçerlidir.**TEMİNAT TUTARI:** ₺15.000.000**LOT  
377****Samsun Bafra Bakırpınar'da 471,64 m<sup>2</sup> Konut  
Alanı****MUHAMMEN BEDEL: ₺6.400.000****m<sup>2</sup> RAYİÇ BEDELİ: ₺13.569,67****İL / İLÇE / MAHALLE:** Samsun / Bafra / Bakırpınar**ADA / PARSEL:** 2320 / 3**NİTELİĞİ / İMAR DURUMU:** Arsa / Konut Alanı A-4 Taks:0.40 Kaks: 1.60**YÜZÖLÇÜMÜ / HAZİNE HİSSESİ (m<sup>2</sup>):** 471,64 m<sup>2</sup> / 471,64 m<sup>2</sup>**AÇIKLAMALAR:** Satış Şartnamesinin 7.10.a.d bendi geçerlidir.**TEMİNAT TUTARI:** ₺500.000

**LOT  
378****Sinop Durağan Merkez'de 1.187,06 m<sup>2</sup> Resmi  
Kurum Alanı****Satıştan çekilmiştir.****İL / İLÇE / MAHALLE:** Sinop / Durağan / Merkez**ADA / PARSEL:** 326 / 7**NİTELİĞİ / İMAR DURUMU:** Beş Katlı Kargir Hizmet Binası Ve Ar-  
sası / Resmi Kurum Alanı (E: 1.00)**YÜZÖLÇÜMÜ / HAZİNE HİSSESİ (m<sup>2</sup>):** 1.187,06 m<sup>2</sup> / 1.187,06 m<sup>2</sup>**AÇIKLAMALAR:** Satış Şartnamesinin 7.10.a.e bendi geçerlidir.**TEMİNAT TUTARI:** ₺**LOT  
379****Giresun Şebinkarahisar Kavaklar'da 9.248,88 m<sup>2</sup>  
Konut Dışı Çalışma Alanı****MUHAMMEN BEDEL:** ₺25.450.000**m<sup>2</sup> RAYİÇ BEDELİ:** ₺2.751,68**İL / İLÇE / MAHALLE:** Giresun / Şebinkarahisar / Kavaklar**ADA / PARSEL:** 304 / 27**NİTELİĞİ / İMAR DURUMU:** Hali Arazi / Konut Dışı Çalışma Alanı E:0,20-  
Yençok:7.50 m.**YÜZÖLÇÜMÜ / HAZİNE HİSSESİ (m<sup>2</sup>):** 9.248,88 m<sup>2</sup> / 9.248,88 m<sup>2</sup>**AÇIKLAMALAR:** -**TEMİNAT TUTARI:** ₺2.500.000**LOT  
380****Yozgat Boğazlıyan Bahariye'de 2.620,64 m<sup>2</sup> Konut  
Alanı****MUHAMMEN BEDEL:** ₺7.700.000**m<sup>2</sup> RAYİÇ BEDELİ:** ₺2.938,21**İL / İLÇE / MAHALLE:** Yozgat / Boğazlıyan / Bahariye**ADA / PARSEL:** 239 / 2**NİTELİĞİ / İMAR DURUMU:** Arsa / Konut Alanı Tasks:0.40, Kaks:0.80, 2 Kat**YÜZÖLÇÜMÜ / HAZİNE HİSSESİ (m<sup>2</sup>):** 2.620,64 m<sup>2</sup> / 2.620,64 m<sup>2</sup>**AÇIKLAMALAR:** -**TEMİNAT TUTARI:** ₺500.000

**LOT  
381**Yozgat Boğazlıyan Bahariye'de 1.679,05 m<sup>2</sup> Konut  
Alanı**MUHAMMEN BEDEL: ₺5.150.000****m<sup>2</sup> RAYİÇ BEDELİ: ₺3.067,21****İL / İLÇE / MAHALLE:** Yozgat / Boğazlıyan / Bahariye**ADA / PARSEL:** 248 / 2**NİTELİĞİ / İMAR DURUMU:** Arsa / Konut Alanı Tasks:0.40, Kaks:0.80, 2 Kat**YÜZÖLÇÜMÜ / HAZİNE HİSSESİ (m<sup>2</sup>):** 1.679,05 m<sup>2</sup> / 1.679,05 m<sup>2</sup>**AÇIKLAMALAR:** -**TEMİNAT TUTARI:** ₺500.000**LOT  
382**Yozgat Boğazlıyan Bahariye'de 765,94 m<sup>2</sup> Konut  
Alanı**MUHAMMEN BEDEL: ₺2.850.000****m<sup>2</sup> RAYİÇ BEDELİ: ₺3.720,92****İL / İLÇE / MAHALLE:** Yozgat / Boğazlıyan / Bahariye**ADA / PARSEL:** 252 / 3**NİTELİĞİ / İMAR DURUMU:** Arsa / Konut Alanı Tasks:0.40, Kaks:0.80, 2 Kat**YÜZÖLÇÜMÜ / HAZİNE HİSSESİ (m<sup>2</sup>):** 765,94 m<sup>2</sup> / 765,94 m<sup>2</sup>**AÇIKLAMALAR:** -**TEMİNAT TUTARI:** ₺250.000**LOT  
383**Yozgat Boğazlıyan Bahariye'de 806,10 m<sup>2</sup> Konut  
Alanı**MUHAMMEN BEDEL: ₺2.850.000****m<sup>2</sup> RAYİÇ BEDELİ: ₺3.535,54****İL / İLÇE / MAHALLE:** Yozgat / Boğazlıyan / Bahariye**ADA / PARSEL:** 253 / 3**NİTELİĞİ / İMAR DURUMU:** Arsa / Konut Alanı Tasks:0.40, Kaks:0.80, 2 Kat**YÜZÖLÇÜMÜ / HAZİNE HİSSESİ (m<sup>2</sup>):** 806,10 m<sup>2</sup> / 806,10 m<sup>2</sup>**AÇIKLAMALAR:** -**TEMİNAT TUTARI:** ₺250.000

**LOT  
384****Yozgat Boğazlıyan Bahariye'de 753,31 m<sup>2</sup> Konut  
Alanı****MUHAMMEN BEDEL: ₺2.700.000****m<sup>2</sup> RAYİÇ BEDELİ: ₺3.584,18****İL / İLÇE / MAHALLE:** Yozgat / Boğazlıyan / Bahariye**ADA / PARSEL:** 253 / 4**NİTELİĞİ / İMAR DURUMU:** Arsa / Konut Alanı Tasks:0.40, Kaks:0.80, 2 Kat**YÜZÖLÇÜMÜ / HAZİNE HİSSESİ (m<sup>2</sup>):** 753,31 m<sup>2</sup> / 753,31 m<sup>2</sup>**AÇIKLAMALAR:**-**TEMİNAT TUTARI:** ₺250.000**LOT  
385****Yozgat Boğazlıyan Bahariye'de 3.583,11 m<sup>2</sup> Konut  
Alanı****MUHAMMEN BEDEL: ₺10.500.000****m<sup>2</sup> RAYİÇ BEDELİ: ₺2.930,42****İL / İLÇE / MAHALLE:** Yozgat / Boğazlıyan / Bahariye**ADA / PARSEL:** 253 / 6**NİTELİĞİ / İMAR DURUMU:** Arsa / Konut Alanı Tasks:0.40, Kaks:0.80, 2 Kat**YÜZÖLÇÜMÜ / HAZİNE HİSSESİ (m<sup>2</sup>):** 3.583,11 m<sup>2</sup> / 3.583,11 m<sup>2</sup>**AÇIKLAMALAR:**-**TEMİNAT TUTARI:** ₺1.000.000**LOT  
386****Yozgat Boğazlıyan Bahariye'de 786,07 m<sup>2</sup> Konut  
Alanı****MUHAMMEN BEDEL: ₺2.650.000****m<sup>2</sup> RAYİÇ BEDELİ: ₺3.371,20****İL / İLÇE / MAHALLE:** Yozgat / Boğazlıyan / Bahariye**ADA / PARSEL:** 259 / 3**NİTELİĞİ / İMAR DURUMU:** Arsa / Konut Alanı Tasks:0.40, Kaks:0.80, 2 Kat**YÜZÖLÇÜMÜ / HAZİNE HİSSESİ (m<sup>2</sup>):** 786,07 m<sup>2</sup> / 786,07 m<sup>2</sup>**AÇIKLAMALAR:** Satış Şartnamesinin 7.10.a.f bendi geçerlidir.**TEMİNAT TUTARI:** ₺250.000

**LOT  
387****Yozgat Boğazlıyan Bahariye'de 548,50 m<sup>2</sup> Konut  
Alanı****MUHAMMEN BEDEL: ₺ 1.900.000****m<sup>2</sup> RAYİÇ BEDELİ: ₺ 3.463,99****İL / İLÇE / MAHALLE:** Yozgat / Boğazlıyan / Bahariye**ADA / PARSEL:** 260 / 4**NİTELİĞİ / İMAR DURUMU:** Arsa / Konut Alanı Tasks:0.40, Kaks:0.80, 2 Kat**YÜZÖLÇÜMÜ / HAZİNE HİSSESİ (m<sup>2</sup>):** 548,50 m<sup>2</sup> / 548,50 m<sup>2</sup>**AÇIKLAMALAR:** Satış Şartnamesinin 7.10.a.f bendi geçerlidir.**TEMİNAT TUTARI:** ₺ 250.000**LOT  
388****Yozgat Boğazlıyan Bahariye'de 828,98 m<sup>2</sup> Konut  
Alanı****MUHAMMEN BEDEL: ₺ 2.950.000****m<sup>2</sup> RAYİÇ BEDELİ: ₺ 3.558,59****İL / İLÇE / MAHALLE:** Yozgat / Boğazlıyan / Bahariye**ADA / PARSEL:** 262 / 3**NİTELİĞİ / İMAR DURUMU:** Arsa / Konut Alanı Tasks:0.40, Kaks:0.80, 2 Kat**YÜZÖLÇÜMÜ / HAZİNE HİSSESİ (m<sup>2</sup>):** 828,98 m<sup>2</sup> / 828,98 m<sup>2</sup>**AÇIKLAMALAR:** Satış Şartnamesinin 7.10.a.f bendi geçerlidir.**TEMİNAT TUTARI:** ₺ 250.000**LOT  
389****Yozgat Boğazlıyan Bahariye'de 1.222,53 m<sup>2</sup> Konut  
Alanı****MUHAMMEN BEDEL: ₺ 4.350.000****m<sup>2</sup> RAYİÇ BEDELİ: ₺ 3.558,19****İL / İLÇE / MAHALLE:** Yozgat / Boğazlıyan / Bahariye**ADA / PARSEL:** 263 / 1**NİTELİĞİ / İMAR DURUMU:** Arsa / Konut Alanı Tasks:0.40, Kaks:0.80, 2 Kat**YÜZÖLÇÜMÜ / HAZİNE HİSSESİ (m<sup>2</sup>):** 1.222,53 m<sup>2</sup> / 1.222,53 m<sup>2</sup>**AÇIKLAMALAR:** Satış Şartnamesinin 7.10.a.f bendi geçerlidir.**TEMİNAT TUTARI:** ₺ 500.000

**LOT  
390****Yozgat Boğazlıyan Bahariye'de 1.092,96 m<sup>2</sup> Konut  
Alanı****MUHAMMEN BEDEL: ₺3.350.000****m<sup>2</sup> RAYİÇ BEDELİ: ₺3.065,07****İL / İLÇE / MAHALLE:** Yozgat / Boğazlıyan / Bahariye**ADA / PARSEL:** 270 / 2**NİTELİĞİ / İMAR DURUMU:** Arsa / Konut Alanı Tasks:0.40, Kaks:0.80, 2 Kat**YÜZÖLÇÜMÜ / HAZİNE HİSSESİ (m<sup>2</sup>):** 1.092,96 m<sup>2</sup> / 1.092,96 m<sup>2</sup>**AÇIKLAMALAR:**-**TEMİNAT TUTARI:** ₺250.000